



HAUSHALTSSATZUNG UND HAUSHALTSPLAN

der

Gemeinde Groß Nordende

für das Haushaltsjahr

2022

Inhaltsverzeichnis zum Haushaltsplan der Gemeinde Groß Nordende für das Haushaltsjahr 2022

1. Haushaltssatzung der Gemeinde Groß Nordende für das Haushaltsjahr 2022	5
2. Vorbericht	7
2.1 Allgemeines	7
2.1.1 Leitbild Gemeinde Groß Nordende	7
2.1.2 Die Finanzlage der Gemeinde Groß Nordende.....	8
2.1.3 Allgemeine Planungsgrundsätze.....	8
2.1.4 Entwicklung der Zahl der Einwohner.....	10
2.1.5 Größe des Gemeindegebietes und wirtschaftliche Struktur	11
2.2 Übersicht über die Steuereinnahmen und wichtigsten Finanzzuweisungen sowie die Umlagen	12
2.3 Entwicklung der Verbindlichkeiten	13
2.4 Übersicht über die übernommenen Bürgschaften, Verpflichtungen aus Gewährverträgen sowie Rechtsgeschäften, die diesen wirtschaftlich gleichkommen	14
2.5 Übersicht über den voraussichtlichen Stand der Sonderrücklagen, der Sonderposten und der Rückstellungen zu Beginn des Haushaltsjahres.....	15
2.6 Übersicht über die Auszahlungen für Investitionen und Investitionsförderungsmaßnahmen	16
2.7 Darstellung der Entwicklung der bereinigten Auszahlungen aus laufender Verwaltungstätigkeit.....	16
2.8 Übersicht über die Ergebnisse der kostenrechnenden Einrichtungen im Vorjahr und im Haushaltsjahr...	17
2.9 Wesentliche Abweichungen des Haushaltsplanes vom Finanzplan	17
2.10 Übersicht über Sondervermögen, Zweckverbände und Gesellschaften, Kommunalunternehmen nach § 106 a GO, gemeinsame Kommunalunternehmen nach § 19 b GkZ und die anderen Anstalten, die von der Gemeinde getragen werden, mit Ausnahme der öffentlich-rechtlichen Sparkassen	18
2.11 Haushaltswirtschaftliche Sperren.....	18
2.12 Aufstufung der Zuschüsse an Vereine und Verbände der Gemeinde Groß Nordende.....	19
3. Anlagen zum Haushaltsplan der Gemeinde Groß Nordende für das Haushaltsjahr 2022	20
3.1 Bilanz des Vorjahres – Aktiva.....	20
3.2 Bilanz des Vorjahres – Passiva.....	21
3.3 Übersicht über die Entwicklung des Eigenkapitals und des Anteils des Eigenkapitals	22
3.4 Übersicht über die aus Verpflichtungsermächtigungen voraussichtlich fällig werdenden Auszahlungen .	22
3.5 Übersicht über die gebildeten Budgets	23
3.6 Investitionsprogramm der Gemeinde Groß Nordende für die Haushaltsjahre 2021 bis 2025.....	26
4. Gesamtpläne	27
4.1 Ergebnisplan	27
4.2 Finanzplan.....	28

5. Produkthaushalte	30
5.1 Erläuterungen.....	30
5.2 Hauptproduktbereich 1 – Zentrale Verwaltung.....	39
5.3 Hauptproduktbereich 2 – Schule und Kultur.....	56
5.4 Hauptproduktbereich 3 – Soziales und Jugend.....	68
5.5 Hauptproduktbereich 4 – Gesundheit und Sport.....	81
5.6 Hauptproduktbereich 5 – Gestaltung und Umwelt.....	87
5.7 Hauptproduktbereich 6 – Zentrale Finanzleistungen.....	116
6. Stellenplan für Beamte und Beschäftigte der Gemeinde Groß Nordende	122
7. Alterspyramide	123

1. Haushaltssatzung der Gemeinde Groß Nordende für das Haushaltsjahr 2022

Aufgrund des § 77 der Gemeindeordnung wird nach Beschluss der Gemeindevertretung vom . 03.2022 folgende Haushaltssatzung erlassen:

§ 1

Der Haushaltsplan für das Haushaltsjahr 2022 wird

1. im Ergebnisplan mit	
einem Gesamtbetrag der Erträge ¹ auf	1.339.300 EUR
einem Gesamtbetrag der Aufwendungen ² auf	1.430.000 EUR
einem Jahresüberschuss von	0 EUR
einem Jahresfehlbetrag von	90.700 EUR
2. im Finanzplan mit	
einem Gesamtbetrag der Einzahlungen aus laufender Verwaltungstätigkeit ³ auf	1.330.900 EUR
einem Gesamtbetrag der Auszahlungen aus laufender Verwaltungstätigkeit ⁴ auf	1.379.800 EUR
einem Gesamtbetrag der Einzahlungen aus der Investitionstätigkeit und der Finanzierungstätigkeit auf	45.600 EUR
einem Gesamtbetrag der Auszahlungen aus der Investitionstätigkeit und der Finanzierungstätigkeit auf	157.300 EUR

festgesetzt.

§ 2

Es werden festgesetzt:

1. der Gesamtbetrag der Kredite für Investitionen und Investitionsförderungsmaßnahmen auf	0 EUR
2. der Gesamtbetrag der Verpflichtungsermächtigungen auf	260.000 EUR
3. der Höchstbetrag der Kassenkredite auf	0 EUR
4. die Gesamtzahl der im Stellenplan ausgewiesenen Stellen auf	0,89 Stellen.

¹ Zeilen 10 + 19.

² Zeilen 17 + 20.

³ Zeile 9.

⁴ Zeile 16.

§ 3

Die Hebesätze für die Realsteuern werden wie folgt festgesetzt:

- | | |
|---|----------|
| 1. Grundsteuer | |
| a) für die land- und forstwirtschaftlichen Betriebe (Grundsteuer A) | 330 v.H. |
| b) für die Grundstücke (Grundsteuer B) | 330 v.H. |
| 2. Gewerbesteuer | 340 v.H. |

§ 4

- (1) Nach § 20 Abs. 1 GemHVO – Doppik werden Teilpläne (Produkte) zu Budgets verbunden. Die Budgets sind dem Haushaltsplan als Anlage beigefügt.
- (2) Die Aufwandskonten für Schulkostenbeiträge und die dazugehörigen Auszahlungen werden für gegenseitig deckungsfähig erklärt.
- (3) Die Personalaufwendungen und die dazugehörigen Auszahlungen aus den Aufwendungen und Auszahlungen eines Budgets werden herausgenommen und für gegenseitig deckungsfähig erklärt.
- (4) Gemäß § 22 Abs. 1 GemHVO – Doppik sind die Aufwendungen und die dazugehörigen Auszahlungen eines Budgets mit Ausnahme der Verfügungsmittel, der internen Leistungsbeziehungen, der Abschreibungen und der Zuführungen zu den Rückstellungen und Rücklagen gegenseitig deckungsfähig.

§ 5

Der Höchstbetrag für unerhebliche über- und außerplanmäßige Aufwendungen und Auszahlungen und Verpflichtungsermächtigungen, für deren Leistung oder Eingehung die Bürgermeisterin ihre oder der Bürgermeister seine Zustimmung nach § 82 Gemeindeordnung erteilen kann, beträgt 500,-- EUR. Die Genehmigung der Gemeindevertretung gilt in diesen Fällen als erteilt. Die Bürgermeisterin oder der Bürgermeister ist verpflichtet, der Gemeindevertretung mindestens halbjährlich über die geleisteten über- und außerplanmäßigen Ausgaben und die über- und außerplanmäßig eingegangenen Verpflichtungen zu berichten.

Gemeinde Groß Nordende
Die Bürgermeisterin

Groß Nordende, den . 03.2022

(Ute Ehmke)

2. Vorbericht

2.1 Allgemeines

2.1.1 Leitbild Gemeinde Groß Nordende

Strategische Ziele / strategische Ausrichtung für die Gemeinde Groß Nordende

Über das Leitbild und die strategischen Ziele und Ausrichtung für die Gemeinde Groß Nordende ist ein Beschluss zu fassen.

2.1.2 Die Finanzlage der Gemeinde Groß Nordende

stellt sich nach vorliegenden Jahresabschlüssen und der Planung wie folgt dar:

Lfd. Nr.		in TEUR	
1.	bis Ende 2020 aufgelaufene Defizite	Kamerale Jahresrechnung	
2.	einen Jahresüberschuss 2021	Kamerale Jahresrechnung	
3.	einen Jahresfehlbetrag 2021	Kamerale Jahresrechnung	
4.	erwartete Überschüsse in den Jahren 2022 bis 2025	55	
5.	erwartete Defizite in den Jahren 2022 bis 2025	123	
6.	zu erwartende aufgelaufene Defizite bis Ende 2025 (Summe Lfd. Nr. 1 bis 5)	68	
7.	Eigenkapital Ende 2020	Kamerale Jahresrechnung	
8.	Eigenkapital Ende 2025	68	
9.	Anstieg der liquiden Mittel in den Jahren 2022 bis 2025 um	111	
10.	Abnahme der liquiden Mittel in den Jahren 2022 bis 2025 um	172	
		in TEUR	EUR/Ew.
11.	eine Verschuldung Anfang 2021	85	106
12.	eine Verschuldung Ende 2025*	247	308
13.	eine Gesamtverschuldung (Gesamt I) Anfang 2021	85	106
14.	eine Gesamtverschuldung (Gesamt I) Ende 2021**	62	77
15.	eine Gesamtverschuldung (Gesamt I) Ende 2025***	315	392
16.	ein Bestand an Kassenkrediten Ende 2021	0	0
17.	eine Gesamtverschuldung (Gesamt II) Anfang 2021	85	106
18.	eine Gesamtverschuldung (Gesamt II) Ende 2021	62	77

* Summe aus lfd. Nr. 11 zzgl. Kreditaufnahmen abzgl. Tilgungen ** Summe aus lfd. Nr. 11 abzgl. Tilgungen *** Summe aus lfd. Nr. 12 + 6

2.1.3 Allgemeine Planungsgrundsätze

Die Haushaltsplanung der Gemeinde Groß Nordende wird ab 2022 nach den Grundsätzen der doppelten Buchführung (Doppik) aufgestellt. Bei der Aufstellung des Haushaltsplanes 2022 wurden wie gewohnt die Erträge und Aufwendungen (Ergebnisplan) sowie die Einzahlungen und Auszahlungen (Finanzplan) auf der Grundlage des Haushaltserlasses des Innenministeriums festgelegt. In dem unten dargestellten Drei-Komponenten-Modell sind für die Finanz- und die Ergebnisrechnung jeweils die erste Ziffer des Kontos (Kontenklasse) dargestellt. An diesen Ziffern können Ertrags-, Aufwands-, Einzahlungs- und Auszahlungskonten identifiziert werden.

Schematische Darstellung des Rechnungswesens

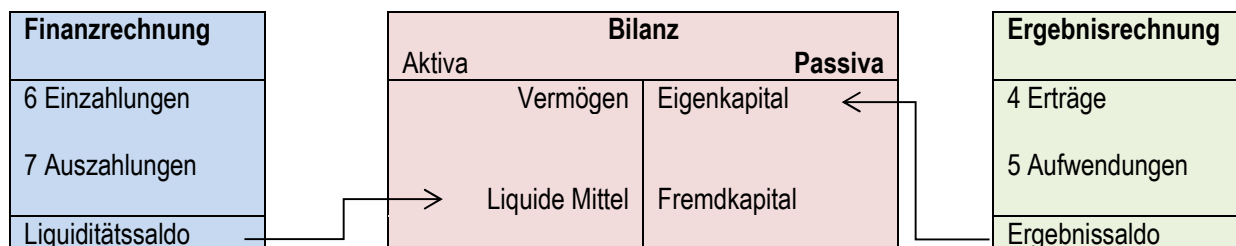

Planungsgrundsätze

Bei der Planung finden folgende Planungsgrundsätze Anwendung:

	Grundsatz	Bedeutung	Fundstelle	gilt für	
				Ergebnisplan	Finanzplan
1.	Wahrheit	<p>Alle voraussichtlich im Haushaltsjahr zu erwartenden Aufwendungen, Erträge, Auszahlungen und Einzahlungen sowie Verpflichtungsermächtigungen sind so genau und sorgfältig wie möglich zu bestimmen. Soweit sie nicht errechenbar sind, sind sie sorgfältig zu schätzen.</p> <p>Auszahlungen und Verpflichtungsermächtigungen für Bauten und Instandsetzungen an Bauten sollen erst veranschlagt werden, wenn Pläne, Kostenberechnungen und Erläuterungen vorliegen, aus denen die Art der Ausführung, die Kosten der Maßnahme, des Grunderwerbs und der Einrichtung sowie die voraussichtlichen Jahresraten unter Angabe der Kostenbeteiligung Dritter und ein Bauzeitplan im Einzelnen ersichtlich sind. Den Unterlagen ist eine Schätzung der nach Fertigstellung der Maßnahme entstehenden jährlichen Haushaltsbelastungen beizufügen.</p> <p>Fehlen die Unterlagen, sind die Auszahlungen mit einem Sperrvermerk zu versehen, über dessen Aufhebung die Gemeindevertretung nach Vorlage der Unterlagen entscheidet</p>	<p>§ 10 Abs. 2 Satz 2 GemHVO</p> <p>§ 12 Abs. 2 GemHVO</p>	X	X
2.	Klarheit	Die Untergliederung der Haushaltsansätze hat transparent, übersichtlich und systematisch zu erfolgen. Die Herkunft der Mittel (z.B. welche Mittel kommen aus Steuern? welche aus Kreditaufnahme? usw.) sowie deren konkrete Verwendung (wofür werden die Mittel verausgabt?) sollen klar ersichtlich sein.	§ 10 Abs. 2 GemHVO	X	X
3.	Gesamtdeckung	<p>Alle Erträge werden zur Deckung aller Aufwendungen sowie sämtliche Einzahlungen zur Deckung der gesamten Auszahlungen herangezogen.</p> <p>Vom Grundsatz der Gesamtdeckung gibt es in der Praxis allerdings eine Reihe von Ausnahmen. Typische Beispiele sind zweckgebunden vereinnahmte Spenden und Schenkungen.</p>	<p>§ 19 GemHVO</p> <p>§ 21 GemHVO</p>	X	X
4.	Vollständigkeit	Es sind alle zu erwartenden Erträge und Aufwendungen sowie Einzahlungen und Auszahlungen zu veranschlagen.	<p>§ 246 Abs. 1 HGB</p> <p>§ 10 Abs. 1 GemHVO</p>	X	X
5.	Bruttoveranschlagung	Alle Erträge und Aufwendungen sowie Ein- und Auszahlungen sind in voller Höhe und getrennt voneinander auszuweisen. Forderungen und Verbindlichkeiten dürfen nicht gegeneinander aufgerechnet werden.	<p>§ 246 Abs. 2 HGB</p> <p>§ 10 Abs. 1 GemVHO</p>	X	X
6.	Einzelveranschlagung	Auszahlungen, Aufwendungen und Verpflichtungsermächtigungen sind einzeln nach ihrem Zweck getrennt, separat auszuweisen. Einzahlungen und Erträge sind nach ihrem Entstehungsgrund zu trennen.	§ 10 Abs. 1 GemHVO	X	X
7.	Sachliche Bindung	Haushaltsansätze dürfen nur für den im Haushaltsplan vorgesehenen Zweck eingesetzt werden. Eine Ausnahme vom Grundsatz der sachlichen Bindung ist die Deckungsfähigkeit.	<p>§ 10 Abs. 1 GemHVO</p> <p>§ 22 GemHVO</p>	X	X

	Grundsatz	Bedeutung	Fundstelle	gilt für	
				Ergebnisplan	Finanzplan
8.	Zeitliche Bindung	Aufwendungen, Auszahlungen und Verpflichtungsermächtigungen dürfen nur bis zum Ende des Haushaltsjahres, für das der Haushaltsplan festgestellt wurde, getätigt bzw. in Anspruch genommen werden. Eine Ausnahme vom Grundsatz der zeitlichen Bindung stellen ins nächste Haushaltsjahr übertragbare Haushaltsmittel dar.	§ 95 Abs. 1 GO § 23 GemHVO	X	X
9.	Periodisierung	Erträge und Aufwendungen sind unabhängig vom Zeitpunkt der entsprechenden Auszahlungen oder Einzahlungen immer dem Haushaltsjahr zuzurechnen, in dem die wirtschaftliche Veranlassung entsteht.	§ 252 Abs. 1 Nr. 5 HGB / § 10 Abs. 2 GemHVO	X	
10.	Haushaltsausgleich	Die Summe der veranschlagten Erträge soll mindestens so hoch wie die Summe der veranschlagten Aufwendungen sein. Auszugleichende Fehlbeträge aus den Vorjahren sind ebenfalls zu berücksichtigen. Kann ein Haushaltsausgleich nach diesen Kriterien nicht herbeigeführt werden, so ist es noch möglich durch die Auflösung bestimmter Rücklagen den Haushalt auszugleichen.	§ 75 Abs. 3 GO § 26 GemHVO	X	
11.	Kassenwirksamkeit	Es dürfen nur die Einzahlungen und Auszahlungen veranschlagt werden, die im betrachteten Haushaltsjahr voraussichtlich der Kasse zufließen bzw. von ihr abfließen werden.	§ 10 Abs. 3 GemHVO		X

2.1.4 Entwicklung der Zahl der Einwohner

Volkszählung 1939	289
Volkszählung 1961	426
Volkszählung 1970	384
Volkszählung 1987	395
Einwohnerfortschreibung 31.12.1995	473
31.12.2007	710
31.03.2011	711
Zensus 2011	694
Einwohnerfortschreibung 31.03.2013	740
31.03.2017	806
31.03.2018	812
31.03.2019	790
31.03.2020	797
31.03.2021	803

2.1.5 Größe des Gemeindegebietes und wirtschaftliche Struktur

Groß Nordende hat eine Größe von 563 ha. Die Gemeinde ist überwiegend landwirtschaftlich orientiert. Durch eine ungewöhnlich intensive Bautätigkeit wurde die Wohnfunktion immer mehr hervorgehoben. Ein Baugebiet an der Dorfstraße (Achtern Hollernbusch) wurde erschlossen. Einige Maßnahmen zur Verbesserung der Infrastruktur (Einrichtung eines Kreisverkehrs, Gebäude für eine Kindertagesstätten ähnliche Einrichtung, autonome Einleitung des Abwassers in das Leitungsnetz des AZV) konnten verwirklicht werden. Der Bau eines Gehweges an der Ostseite der B 431 konnte nach einigen Verzögerungen zum Ende des Jahres 2001 fertig gestellt werden; die Anbindung an den Kreisverkehr erfolgte 2002.

Ein Dorfgemeinschaftshaus mit Gymnastikraum wurde 1982 fertig gestellt. Die unter Denkmalschutz gestellte ehemalige Schule wurde mit erheblichen Aufwendungen restauriert. In einem Teilbereich dieses Gebäudes sind öffentliche Räume, die als Arbeitszimmer der Bürgermeisterin, als Groß Nordender Zimmer (Heimatmuseum) und für gemeindliche Veranstaltungen genutzt werden können, entstanden. Der Bau einer zentralen Schmutzwasserbeseitigung ist 1986/87 durchgeführt und 1993/94 sowie 1998 erweitert worden, sodass das gesamte Gemeindegebiet an die Schmutzwasserkanalisation angeschlossen werden konnte.

Die Gemeinde führte seit 1994 im Rahmen des Dorferneuerungsverfahrens einige öffentliche Maßnahmen durch. Durch private Maßnahmen wurde zum Erhalt der ortsbildprägenden Bausubstanz (insbesondere Reetdächer) beigetragen. Im ehemaligen Wasserwerk entstand eine Kindertagesstätten ähnliche Einrichtung, so dass die provisorische Lösung (Kinderspielstube im DGH) 1995 beendet werden konnte.

Im Jahr 2004 erfolgte die Errichtung eines neuen Feuerwehrgerätehauses. Der Bau eines Jugendraumes im Rahmen der LSE konnte im Jahr 2005 fertig gestellt werden. Die Erschließung des Baugebiet „Förn Sandweg“ konnte in 2009 abgeschlossen werden.

Im August 2008 wurde die kindergartenähnliche Einrichtung aufgrund Ausweitung der Öffnungszeiten von 3 auf 5 Tagen zu einem Kindergarten umgewandelt. Die Betreuungszeit wird ab August 2013 auf täglich 6 Stunden ausgeweitet.

Zum 1.8.2020 übernimmt der DRK Kreisverband Pinneberg e.V. die Trägerschaft der Kinderstube.

Innerhalb der Gemeinde Groß Nordende bestehen folgende Vereine, Verbände und Organisationen:

- Freiwillige Feuerwehr Groß Nordende
- Schulverein Groß Nordende e.V.
- Kleingartenverein Groß Nordende
- Jagdgemeinschaft Groß Nordende
- Ortsbauernverband Groß Nordende
- Groß Nordender Liedertafel
- Sportverein Groß Nordende von 1977 e.V.
- AKWG-Ortsverein
- GuB-Ortsverein

2.2 Übersicht über die Steuereinnahmen und wichtigsten Finanzaufweisungen sowie die Umlagen

Bezeichnung	2018/EUR	2019/EUR	2020/EUR	2021/EUR	2022/EUR
Grundsteuer A	14.488	14.625	14.780	14.700	14800
Grundsteuer B	95.934	99.888	99.014	100.000	100.900
Gewerbsteuer	77.543	67.628	134.748	60.000	38.000
Gemeindeanteil an der Einkommensteuer	470.175	481.859	483.223	460.900	472.100
Gemeindeanteil an der Umsatzsteuer	3.220	2.573	3.874	7.700	6.900
Hundesteuer	4.498	4.630	5.093	4.900	5.300
Schlüsselzuweisungen	253.776	256.872	236.328	189.500	320.600
Allgemeine Zuweisung vom Land	2.747	2.683	18.857	2.600	2.600
Ausgleichsleistungen nach dem Familienleistungsausgleich § 31a FAG	39.684,00	43.224	47.664	45.400	52.600
Verzinsung von Steuernachforderungen	902	-43	236	100	100
Summe der allg. Deckungsmittel	962.967	973.939	1.043.817	885.800	1.013.900
Veränderung Vorjahr (in %)	52	1	7	-15	14
Gewerbsteuerumlage	13.569	12.903,00	16.960	6.200	4000
Kreisumlage	328.880	333.580,53	331.622	342.200	353.600
Amtsumlage	104.036	122.276,04	154.622	165.100	197.900
Verzinsung von Steuererstattungen	24	118	0	100	100
Summe der Umlagen	446.509	468.878	503.204	513.600	555.600
Veränderung Vorjahr (in %)	43	5	7	2	8
Überschuss Produkt 61100	516.458	505.061	540.613	372.200	458.300

2.3 Entwicklung der Verbindlichkeiten

2.3.1 Übersicht über die Entwicklung der Verbindlichkeiten aus Krediten (ohne Umschuldung)

Haushalts- jahre	Schulden- stand am 1.1.	zuzüglich Kredit- aufnahmen	abzüglich Tilgung	Schuldenstand am 31.12.		Nachrichtlich Restkredit- Ermächtigung ¹
				TEUR	EUR/EW.	
Ist - 2018	152	0	22	130	160,10	
Ist - 2019	130	0	22	108	136,71	
* Ist - 2020	108	0	23	85	106,65	
* Soll - 2021 ²	85	0	23	62	77,21	
* Soll - 2022 ³	62	0	23	39	48,57	
* Soll - 2023	39	260	23	276	343,71	
* Soll - 2024	276	0	16	260	323,79	
* Soll - 2025	260	0	13	247	307,60	
* Einwohnerzahl Stand 31.03.2021: 803						

¹ Restkreditermächtigung, die in das Folgejahr übertragen wird.

² Kreditaufnahme = Ansatz des Haushalts zuzüglich der Restkreditermächtigungen aus Vorjahren.

³ Kreditaufnahme = Restkreditermächtigungen aus Vorjahren bleiben unberücksichtigt.

2.3.2 Aufnahme von Darlehen

Eine Darlehensaufnahme ist für 2022 nicht vorgesehen.

2.4 Übersicht über die übernommenen Bürgschaften, Verpflichtungen aus Gewährverträgen sowie Rechtsgeschäften, die diesen wirtschaftlich gleichkommen

	Datum der Übernahme	Zweck	Ursprungshöhe in TEUR	Voraussichtliche Höhe zu Beginn des Haushaltsjahres in TEUR	voraussichtliches Datum des Auslaufens der Bürgschaft
1	2	3	4	5	6
I. Bürgschaften	keine				
1)					
2)					
3)					
Summe					
II. Verpflichtungen	keine				
1) DRK Kreisverband Pinneberg e.V.	Vertrag vom 4.6.2021	zum Betrieb der Kinderstube Gr. Nordende		120	31.12.2024
2)					
3)					
Summe					

2.5 Übersicht über den voraussichtlichen Stand der Sonderrücklagen, der Sonderposten und der Rückstellungen zu Beginn des Haushaltsjahres

		Stand zu Beginn des Vorjahres in TEUR	Stand zu Beginn des Vorjahres in TEUR	Stand zum Beginn des Haushalts- jahres in TEUR	Zuführung in TEUR	Entnahme in TEUR	Stand zum Ende des Haushalts- jahres in TEUR
1	2	3	4	5	6	7	8
1	Sonderrücklage						
1.1	nicht aufzulösende Zuschüsse	-	-				
1.2	nicht aufzulösende Zuweisungen	-	-				
1.3	Stellplatzrücklage	-	-	-	-	-	-
1.4	Zwischensumme zu 1	-	-	0	0	0	0
2	Sonderposten						
2.1	aufzulösende Zuschüsse	-	-				
2.2	aufzulösende Zuweisungen	-	-				
2.3	aufzulösende Beiträge	-	-				
2.4	nicht aufzulösende Beiträge	-	-				
2.5	Gebührenaussgleich	-	-	0	0	0	0
2.6	Treuhandvermögen	-	-	-	-	-	-
2.7	Dauergrabpflege	-	-	-	-	-	-
2.8	Sonstige Sonderposten	-	-	0	0	0	0
2.9	Zwischensumme zu 2	-	-	0	0	0	0
3	Rückstellungen nach § 24 GemHVO-Doppik						
3.1	Pensionsrückstellungen	-	-	-	-	-	-
3.2	Beihilferückstellungen	-	-	-	-	-	-
3.3	Altersteilzeitrückstellungen	-	-	-	-	-	-
3.4	Rückstellungen für später entstehende Kosten	-	-	0	0	0	0
3.5	Altlastenrückstellungen	-	-	-	-	-	-
3.6	Steuerrückstellungen	-	-	0	0	0	0
3.7	Verfahrensrückstellungen	-	-	-	-	-	-
3.8	Finanzausgleichsrückstellungen	-	-	0	0	0	0
3.9	Instandhaltungsrückstellungen	-	-	0	0	0	0
3.10	Rückstellungen für Verbindlichkeiten für im Haushaltsjahr empfangene Lieferungen und Leistungen, für die keine Rechnung vorliegt und der Rechnungsbetrag nicht bekannt ist.	-	-	0	0	0	0
3.11	Sonstige Rückstellungen	-	-	0	0	0	0
3.12	Zwischensumme zu 3	-	-	0	0	0	0

2.6 Übersicht über die Auszahlungen für Investitionen und Investitionsförderungsmaßnahmen

Haushalts- jahre	Fortgeschriebener Planansatz ¹	Ist	Nicht mehr benötigte Ermächtigungen ²	In das Folgejahr übertragen		nachrichtlich: Investitionsvolumen geplanter kreditähnlicher Rechtsgeschäfte ³
				Gesamt	aus Planungen der Vorjahre ⁴	
	in TEUR	in TEUR	in TEUR	in TEUR	in TEUR	in TEUR
1	2	3	4	5	6	7
2018						
2019						
2020						
2021 ⁵						
2022	134,8	-	-	-	-	0,0
2023	264,0	-	-	-	-	0,0
2024	4,0	-	-	-	-	0,0
2025	4,0	-	-	-	-	0,0

¹ Die fortgeschriebenen Planansätze umfassen den Ansatz des Haushaltsjahres; die Veränderungen durch Nachträge, übertragene Ermächtigungen aus Haushaltsvorjahren. Nicht erfasst vom fortgeschriebenen Planansatz sind die über- und außerplanmäßige Aufwendungen und die zweckgebundenen Mehrerträge und entsprechende - aufwendungen.

² Gründe für nicht mehr benötigte Ermächtigungen können mit geringeren Auszahlungen durchgeführt werden; die Maßnahmen soll nicht mehr durchgeführt werden; die Maßnahme ist erneut veranschlagt oder soll erneut veranschlagt werden.

³ kreditähnliche Rechtsgeschäfte sind in dem Jahr erstmals zu erfassen, in dem der Vertrag geschlossen wird.

⁴ Der Teil der Spalte 5 angegebenen übertragenen gesamten Auszahlungen für Investitionen und Investitionsförderungsmaßnahmen, die schon in Vorjahren geplant waren und erneut übertragen werden sollen.

⁵ Angaben entfallen, wenn diese noch nicht vorliegen.

2.7 Darstellung der Entwicklung der bereinigten Auszahlungen aus laufender Verwaltungstätigkeit

		Bezeichnung	Haushaltsjahr					
			2020 ¹	2021 ²	2022 ³	2023 ⁴	2024 ⁴	2025 ⁴
			TEUR	TEUR	TEUR	TEUR	TEUR	TEUR
1 ⁵	2 ⁶	3	4	5	6	7	8	9
77	1	Auszahlungen aus laufender Verwaltungstätigkeit	0,0	0,0	1.379,8	1.331,8	1.341,5	1.352,6
7341	2	Abzgl. Gewerbesteuerumlage	0,0	0,0	4,0	4,0	4,0	4,0
7371	3	Abzgl. Allgemeine Umlage an das Land - Finanzausgleichsumlage an das Land -	0,0	0,0	0,0	0,0	0,0	0,0

	Bezeichnung	Haushaltsjahr						
		2020 ¹	2021 ²	2022 ³	2023 ⁴	2024 ⁴	2025 ⁴	
		TEUR	TEUR	TEUR	TEUR	TEUR	TEUR	
1 ⁵	2 ⁶	3	4	5	6	7	8	9
7372	4	Abzgl. Allgemeine Umlage an Gemeinden und Gemeindeverbände – Kreisumlage, Amtsumlage, Zusatzumlage, Finanzausgleichsumlage an den Kreis-	0,0	0,0	551,5	559,9	568,2	576,8
7373	5	Abzgl. Allgemeine Umlagen an Zweckverbände	0,0	0,0	0,0	0,0	0,0	0,0
	6	bereinigte Auszahlungen aus laufender Verwaltungstätigkeit	0,0	0,0	824,3	767,9	769,3	771,8
	7	Veränderung Vorjahr (in %)		0,0	0,0	-6,84	0,18	0,32
	8	Empfehlung (in %)⁷	1,5	1,5	1,5	1,5	1,5	1,5

¹ Ergebnisse des Jahresabschlusses des zweiten, dem laufenden Haushaltsjahr vorangehenden Jahres

² Ansätze der Haushaltsplanung des dem laufenden Haushaltsjahr vorangehenden Jahres

³ Ansätze der Haushaltsplanung des laufenden Haushaltsjahres

⁴ Ansätze der Haushaltsplanung des dem Haushaltsjahr folgenden Jahre.

⁵ Die Ziffern geben an, in welchen Kontengruppen und Kontenarten veranschlagt wurde.

⁶ laufende Nummerierung der Zeile

⁷ im Haushaltserlass veröffentlichte Orientierungsdaten für die Steigerung der bereinigten Auszahlungen

2.8 Übersicht über die Ergebnisse der kostenrechnenden Einrichtungen im Vorjahr und im Haushaltsjahr

Die Gemeinde Groß Nordende erhebt in den folgenden Bereichen Gebühren und Entgelte:

- a) Benutzungsgebühren für die Abwasserbeseitigung

Zu der kostenrechnenden Einrichtung ergeben sich folgende Deckungsgrade:

		Erträge	Aufwand	Ergebnis	Kosten- deckungsgrad
		EUR	EUR	EUR	
Abwasserbeseitigung	2021	98.100	98.100	0	100,00 %
	2022	95.300	95.300	0	100,00 %

2.9 Wesentliche Abweichungen des Haushaltsplanes vom Finanzplan

Im Haushaltsjahr 2022 sind keine wesentlichen Abweichungen vom Finanzplan ausgewiesen.

2.10 Übersicht über Sondervermögen, Zweckverbände und Gesellschaften, Kommunalunternehmen nach § 106 a GO, gemeinsame Kommunalunternehmen nach § 19 b GkZ und die anderen Anstalten, die von der Gemeinde getragen werden, mit Ausnahme der öffentlich-rechtlichen Sparkassen

Name	Stammkapital	Anteil der Gemeinde am Stammkapital		Gewinnabführung (+) Verlustabdeckung (-) Umlagen (-)		
	In TEUR	In TEUR	%	Vorvorjahr in TEUR	Vorjahr in TEUR	Haushaltsjahr in TEUR
1	2	3	4	5	6	7
I. Sondervermögen						
1) Kameradschaftskasse der Freiwilligen Feuerwehr				-13	-21	-19
II. Zweckverbände						
1) Wegeunterhaltungsverband				-24	-27	-10
2) Zweckverband Integrierte Station Unterelbe				-2	-2	-2
3) Zweckverband BZV Südholstein		20		0	0	0
III. Gesellschaften						
1) VR-Bank Pinneberg eG		0	0	0	0	0
2) Raiffeisenbank Elbmarsch eG		0	0	0	0	0
3) Beteiligung Schleswig-Holstein Netz AG		103		+4	+3	+3
IV. Kommunalunternehmen nach § 106 a GO						
1)						
2)						
V. gemeinsame Kommunalunternehmen nach § 19 b GkZ						
1)						
2)						
VI. andere Anstalten, die von der Gemeinde getragen werden, mit Ausnahme der öffentlich-rechtlichen Sparkassen						
1)						
2)						

Nachrichtlich:
Mitgliedschaften in Wasser- und Bodenverbänden
1) Sielverband Seestermühe

2.11 Haushaltswirtschaftliche Sperren

Es gibt keine Sperrvermerke.

2.12 Auflistung der Zuschüsse an Vereine und Verbände der Gemeinde Groß Nordende

Produktkonto	Name des Vereins bzw. des Verbandes	Betrag
12600.5316000	Freiwillige Feuerwehr Groß Nordende	18.700 €
12600.5316000	Jugendfeuerwehr Groß Nordende	500 €
28100.5318000	Nordender Liedertafel	1.450 €
36220.5318000	Zuschuss für Jugendpflegefahrten	100 €
36750.5318000	Zuschuss für Veranstaltungen der offenen Jugendarbeit	100 €
42100.5318000	SV Groß Nordende von 1977 e.V.	14.600 €
Summe der Zuweisungen und Zuschüsse 2022		35.450 €
Zuweisungen und Zuschüsse an Vereine und Verbände 2021		38.900 €
Zuweisungen und Zuschüsse an Vereine und Verbände 2020		68.356,56 €

3. Anlagen zum Haushaltsplan der Gemeinde Groß Nordende für das Haushaltsjahr 2022

3.1 Bilanz des Vorvorjahres – Aktiva

2	Bezeichnung	31.12.2021 (in EUR) ³	31.12.2022 (in EUR) ⁴
	<u>AKTIVA</u>		
	1. Anlagevermögen	0,00	0,00
01	1.1 Immaterielle Vermögensgegenstände	0,00	0,00
	1.2 Sachanlagen	0,00	0,00
	1.2.1 Unbebaute Grundstücke und grundstücksgleiche Rechte	0,00	0,00
021	1.2.1.1 Grünflächen	0,00	0,00
022	1.2.1.2 Ackerland	0,00	0,00
023	1.2.1.3 Wald, Forsten	0,00	0,00
029	1.2.1.4 Sonstige unbebaute Grundstücke	0,00	0,00
	1.2.2 Bebaute Grundstücke und grundstücksgleiche Rechte	0,00	0,00
032	1.2.2.1 Kinder- und Jugendeinrichtungen	0,00	0,00
033	1.2.2.2 Schulen	0,00	0,00
031	1.2.2.3 Wohnbauten	0,00	0,00
034	1.2.2.4 Sonstige Dienst-, Geschäfts- und Betriebsgebäude	0,00	0,00
	1.2.3 Infrastrukturvermögen	0,00	0,00
041	1.2.3.1 Grund und Boden des Infrastrukturvermögens	0,00	0,00
042	1.2.3.2 Brücken und Tunnel	0,00	0,00
043	1.2.3.3 Gleisanlagen mit Streckenausrüstung u. Sicherheitsanlagen	0,00	0,00
044	1.2.3.4 Entwässerungs- und Abwasserbeseitigungsanlagen	0,00	0,00
045	1.2.3.5 Straßennetze mit Wegen, Plätzen und Verkehrslenkungsanlagen	0,00	0,00
046	1.2.3.6 Sonstige Bauten des Infrastrukturvermögens	0,00	0,00
05	1.2.4 Bauten auf fremdem Grund u. Boden	0,00	0,00
06	1.2.5 Kunstgegenstände, Kulturdenkmäler	0,00	0,00
07	1.2.6 Maschinen und technische Anlagen, Fahrzeuge	0,00	0,00
08	1.2.7 Betriebs- und Geschäftsausstattung	0,00	0,00
09	1.2.8 Geleistete Anzahlungen, Anlagen im Bau	0,00	0,00
	1.3 Finanzanlagen	0,00	0,00
10	1.3.1 Anteile an verbundenen Unternehmen	0,00	0,00
11	1.3.2 Beteiligungen	0,00	0,00
12	1.3.3 Sondervermögen	0,00	0,00
131	1.3.4 Ausleihungen	0,00	0,00
1315	1.3.4.1 Ausleihungen an verbundene Unternehmen Beteiligungen, Sondervermögen	0,00	0,00
1316, 1318-1319	1.3.4.2 Sonstige Ausleihungen	0,00	0,00
140-142, 144	1.3.5 Wertpapiere des Anlagevermögens	0,00	0,00
	2. Umlaufvermögen	0,00	0,00
	2.1 Vorräte	0,00	0,00
151-153	2.1.1 Roh-, Hilfs-, und Betriebsstoffe	0,00	0,00
1551, 156	2.1.2 unfertige Erzeugnisse und unfertige Leistungen	0,00	0,00
154, 1552	2.1.3 fertige Erzeugnisse und Waren	0,00	0,00
157-159	2.1.4 Geleistete Anzahlungen und sonstige Vorräte	0,00	0,00
	2.2 Forderungen und sonstige Vermögensgegenstände	0,00	0,00
161, 2111292	2.2.1 Öffentlich-rechtliche Forderungen aus Dienstleistungen	0,00	0,00
169, 2111270-2111276	2.2.2 Sonstige öffentlich-rechtliche Forderungen	0,00	0,00
171	2.2.3 Privatrechtliche Forderungen aus Dienstleistungen	0,00	0,00
179	2.2.4 Sonstige Privatrechtliche Forderungen	0,00	0,00
178	2.2.5 Sonstige Vermögensgegenstände	0,00	0,00
143	2.3 Wertpapiere des Umlaufvermögens	0,00	0,00
18	2.4 Liquide Mittel	0,00	0,00
19	3. Aktive Rechnungsabgrenzung	0,00	0,00
	BILANZSUMME AKTIVA	0,00	0,00

3.2 Bilanz des Vorvorjahres – Passiva

2	Bezeichnung	31.12.2021 (in EUR) ³	31.12.2022 (in EUR) ⁴
	PASSIVA		
	1. Eigenkapital	0,00	0,00
201	1.1 Allgemeine Rücklage	0,00	0,00
202	1.2 Sonderrücklage	0,00	0,00
203	1.3 Ergebnisrücklage	0,00	0,00
204	1.4 vorgetragener Jahresfehlbetrag	0,00	0,00
205, 4-5, 8600000	1.5 Jahresüberschuss / Jahresfehlbetrag	0,00	0,00
	2. Sonderposten	0,00	0,00
231	2.1 für aufzulösende Zuschüsse	0,00	0,00
232	2.2 für aufzulösende Zuweisungen	0,00	0,00
	2.3 für Beiträge	0,00	0,00
2331	2.3.1 aufzulösende Beiträge	0,00	0,00
2332	2.3.2 nicht aufzulösende Beiträge	0,00	0,00
234	2.4 für Gebührenaussgleich	0,00	0,00
235	2.5 für Treuhandvermögen	0,00	0,00
236	2.6 für Dauergrabpflege	0,00	0,00
239	2.7 Sonstige Sonderposten	0,00	0,00
	3. Rückstellungen	0,00	0,00
2510-2511, 2513-2519	3.1 Pensionsrückstellung	0,00	0,00
2512	3.2 Beihilferückstellungen	0,00	0,00
281	3.3 Altersteilzeitrückstellung	0,00	0,00
261	3.4 Rückstellung für später entstehende Kosten	0,00	0,00
262	3.5 Altlastenrückstellung	0,00	0,00
282	3.6 Steuerrückstellung	0,00	0,00
283	3.7 Verfahrensrückstellung	0,00	0,00
284	3.8 Finanzausgleichsrückstellung	0,00	0,00
27	3.9 Instandhaltungsrückstellungen	0,00	0,00
285	3.10 Rückstellungen für Verbindlichkeiten für im Haushaltsjahr empfangene Lieferungen und Leistungen, für die keine Rechnung vorliegt und der Rechnungsbetrag nicht bekannt ist	0,00	0,00
289	3.11 Sonstige andere Rückstellungen	0,00	0,00
	4. Verbindlichkeiten	0,00	0,00
30	4.1 Anleihen	0,00	0,00
	4.2 Verbindlichkeiten aus Krediten für Investitionen	0,00	0,00
3215	4.2.1 von verbundenen Unternehmen, Beteiligungen, Sondervermögen	0,00	0,00
3210-3214, 3216	4.2.2 vom öffentlichen Bereich	0,00	0,00
3217-3219	4.2.3 vom privaten Kreditmarkt	0,00	0,00
331-339	4.3 Verbindlichkeiten aus Kassenkrediten	0,00	0,00
34	4.4 Verbindlichkeiten aus Vorgängen, die Kreditaufnahmen wirtschaftlich gleichkommen	0,00	0,00
35	4.5 Verbindlichkeiten aus Lieferungen und Leistungen	0,00	0,00
36	4.6 Verbindlichkeiten aus Transferleistungen	0,00	0,00
37	4.7 Sonstige Verbindlichkeiten	0,00	0,00
39	5. Passive Rechnungsabgrenzung	0,00	0,00
	BILANZSUMME PASSIVA	0,00	0,00

3.3 Übersicht über die Entwicklung des Eigenkapitals und des Anteils des Eigenkapitals an der Bilanzsumme

Haushaltsjahre	Allgemeine Rücklage am 31.12. in TEUR	Sonderrücklage am 31.12. in TEUR	Ergebnisrücklage am 31.12. in TEUR	Vorgetragen-ner Jahresfehlbetrag in TEUR	Jahresüberschuss/ Jahresfehlbetrag in TEUR	Eigenkapital am 31.12. In TEUR	Bilanzsumme am 31.12. in TEUR	Anteil des Eigenkapitals an der Bilanzsumme in %
1	2	3	4	5	6	7	8	9
2018								
2019								
2020								
2021								
Haushaltsjahr 2022	Eröffnungsbilanz liegt noch nicht vor							
2023								
2024								
2025								

3.4 Übersicht über die aus Verpflichtungsermächtigungen voraussichtlich fällig werdenden Auszahlungen

Verpflichtungsermächtigungen im Haushaltsplan des Jahres:	Voraussichtlich fällige Auszahlungen in TEUR				
	2023	2024	2025	2026	2027 ff.
1	2	3	4	5	6
2019	---	---	---	---	---
2020	---	---	---	---	---
2021	---	---	---	---	---
Haushaltsjahr 2022	260	---	---	---	---
Summe:	260	---	---	---	---
Nachrichtlich:					
In der mittelfristigen Finanzplanung vorgesehene Kreditaufnahmen (ohne Umschuldungskredite)	260	---	---	---	---

3.5 Übersicht über die gebildeten Budgets

Deckungskreis: 0001	
Typ: <i>echte gegenseitige Deckung</i>	
Personalkosten	
11100.5039000	1.500
11100.5421000	11.800
12600.5421000	4.900
36500.5012000	11.000
36500.5022000	700
36500.5032000	2.400
57310.5012000	7.900
57310.5022000	500
57310.5032000	1.700
57311.5012000	1.400
57320.5012000	20.600
57320.5022000	1.400
57320.5032000	2.300
Summe Aufwendungen	68.100
Deckungskreis: 0002	
Typ: <i>echte gegenseitige Deckung</i>	
Innere Verwaltungsangelegenheiten	
11110.5429000	1.000
11110.5431000	1.300
11110.5441000	1.800
11110.5452210	200
Summe Aufwendungen	4.300
Deckungskreis: 0003	
Typ: <i>echte gegenseitige Deckung</i>	
Gebäudemanagement	
11130.5211000	36.600
11130.5241000	23.900
Summe Aufwendungen	60.500
Deckungskreis: 0004	
Typ: <i>echte gegenseitige Deckung</i>	
Statistik und Wahlen	
12100.5421000	0
12100.5431000	300
Summe Aufwendungen	300
Deckungskreis: 0005	
Typ: <i>echte gegenseitige Deckung</i>	
Freiwillige Feuerwehr	
12600.5221000	500
12600.5251000	2.200
12600.5261000	7.000
12600.5262000	3.500
12600.5271000	5.500
12600.5316000	0
12600.5318300	19.200
12600.5429000	500
12600.5431000	1.800
12600.5441000	1.900
12600.5456000	1.000
Summe Aufwendungen	43.100

Deckungskreis: 0006	
Typ: <i>echte gegenseitige Deckung</i>	
Schulkostenbeiträge	
21110.5451000	0
21110.5452200	55.000
21700.5451000	0
21700.5452200	35.000
21800.5451000	0
21800.5452200	80.000
22100.5451000	0
22100.5452200	5.000
Summe Aufwendungen	175.000
Deckungskreis: 0007	
Typ: <i>echte gegenseitige Deckung</i>	
Heimat- und sonstige Kulturpflege	
28100.5291000	200
28100.5318000	1.600
28100.5431000	200
Summe Aufwendungen	2.000
Deckungskreis: 0008	
Typ: <i>echte gegenseitige Deckung</i>	
Tageseinrichtung für Kinder	
36500.5318000	115.900
36500.5452100	177.000
Summe Aufwendungen	292.900
Deckungskreis: 0009	
Typ: <i>echte gegenseitige Deckung</i>	
Abwasserbeseitigung	
53800.5221000	6.500
53800.5241000	10.000
53800.5313000	46.500
53800.5452200	400
53800.5452210	7.700
Summe Aufwendungen	71.100
Deckungskreis: 0010	
Typ: <i>echte gegenseitige Deckung</i>	
Gemeindestraßen	
54100.5221000	16.000
54100.5231000	100
54100.5241000	12.000
54100.5271000	500
54100.5313000	9.700
54500.5457000	3.000
Summe Aufwendungen	41.300
Deckungskreis: 0011	
Typ: <i>echte gegenseitige Deckung</i>	
Wirtschaftsförderung	
57100.5313000	1.500
57100.5431000	1.300
Summe Aufwendungen	2.800
Deckungskreis: 0012	
Typ: <i>echte gegenseitige Deckung</i>	
Dorfgemeinschaftshaus	
57310.5271000	500

57310.5431000	300
Summe Aufwendungen	800
Deckungskreis: 0013	
Typ: <i>echte gegenseitige Deckung</i>	
Bauhof	
57320.5251000	3.700
57320.5271000	3.000
Summe Aufwendungen	6.700
Deckungskreis: 0014	
Typ: <i>echte gegenseitige Deckung</i>	
Umlagen	
61100.5341000	4.000
61100.5372100	353.600
61100.5372210	197.900
Summe Aufwendungen	555.500

3.6 Investitionsprogramm der Gemeinde Groß Nordende für die Haushaltsjahre 2021 bis 2025

	Ansatz 2022	Planwert 2023	Planwert 2024	Planwert 2025	Planwert 2026	Bisher ber.	Gesamt VE	Gesamt Invest.
	1	2	3	4	5	6	7	8
126002201	Erwerb von beweglichem Anlagevermögen							
Einzahlungen	0	0	0	0	0	0,00	0	0,00
Auszahlungen	3.000	3.000	3.000	3.000	0	0,00	0	12.000,00
Zu-/Überschuss	-3.000	-3.000	-3.000	-3.000	0	0,00	0	-12.000,00
126007832000 Auszahlungen aus dem Erwerb von beweglichen Sachen des Anlagevermögens oberhalb der Wertgrenze i.H.v. 150 Euro und bis einschl. der Wertgrenze i.H.v. 1.000 Euro	3.000	3.000	3.000	3.000	0	0,00	0	12.000,00
Saldo	-3.000	-3.000	-3.000	-3.000	0	0,00	0	-12.000,00
126002202	Erweiterung des Feuerwehrgerätehauses							
Einzahlungen	0	0	0	0	0	0,00	0	0,00
Auszahlungen	25.000	250.000	0	0	0	0,00	250.000	275.000,00
Zu-/Überschuss	-25.000	-250.000	0	0	0	0,00	-250.000	-275.000,00
126007851000 Auszahlungen aus Hochbaumaßnahmen	25.000	250.000	0	0	0	0,00	250.000	275.000,00
Saldo	-25.000	-250.000	0	0	0	0,00	-250.000	-275.000,00
126002203	Baukosten Abgasabsaugeinrichtung							
Einzahlungen	0	0	0	0	0	0,00	0	0,00
Auszahlungen	0	10.000	0	0	0	0,00	10.000	10.000,00
Zu-/Überschuss	0	-10.000	0	0	0	0,00	-10.000	-10.000,00
126007851000 Auszahlungen aus Hochbaumaßnahmen	0	10.000	0	0	0	0,00	10.000	10.000,00
Saldo	0	-10.000	0	0	0	0,00	-10.000	-10.000,00
538002201	Aufstellung eines Kanalkatasters für die Oberflächenentwässerung							
Einzahlungen	0	0	0	0	0	0,00	0	0,00
Auszahlungen	100.000	0	0	0	0	0,00	0	100.000,00
Zu-/Überschuss	-100.000	0	0	0	0	0,00	0	-100.000,00
538007852000 Auszahlungen aus Tiefbaumaßnahmen	100.000	0	0	0	0	0,00	0	100.000,00
Saldo	-100.000	0	0	0	0	0,00	0	-100.000,00
538002202	Aufstellung eines Kanalkatastes für das Schmutzwassernetz							
Einzahlungen	0	0	0	0	0	0,00	0	0,00
Auszahlungen	5.800	0	0	0	0	0,00	0	5.800,00
Zu-/Überschuss	-5.800	0	0	0	0	0,00	0	-5.800,00
538007852000 Auszahlungen aus Tiefbaumaßnahmen	5.800	0	0	0	0	0,00	0	5.800,00
Saldo	-5.800	0	0	0	0	0,00	0	-5.800,00
573202201	Erwerb von beweglichem Anlagevermögen							
Einzahlungen	0	0	0	0	0	0,00	0	0,00
Auszahlungen	1.000	1.000	1.000	1.000	0	0,00	0	4.000,00
Zu-/Überschuss	-1.000	-1.000	-1.000	-1.000	0	0,00	0	-4.000,00
573207832000 Auszahlungen aus dem Erwerb von beweglichen Sachen des Anlagevermögens oberhalb der Wertgrenze i.H.v. 150 Euro und bis einschl. der Wertgrenze i.H.v. 1.000 Euro	1.000	1.000	1.000	1.000	0	0,00	0	4.000,00
Saldo	-1.000	-1.000	-1.000	-1.000	0	0,00	0	-4.000,00
Einzahlungen	0	0	0	0	0	0,00	0	0,00
Auszahlungen	134.800	264.000	4.000	4.000	0	0,00	260.000	406.800,00
Zu-/Überschuss	-134.800	-264.000	-4.000	-4.000	0	0,00	-260.000	-406.800,00

4. Gesamtpläne

4.1 Ergebnisplan

Ertrags- und Aufwandsarten			Ergebnis 2020 in EUR	Ansatz 2021 in EUR	Ansatz 2022 in EUR	Planung 2023 in EUR	Planung 2024 in EUR	Planung 2025 in EUR
1 ¹	2 ²	3	4	5	6	7	8	9
40	1	Steuern und ähnliche Abgaben			690.600	716.000	747.100	779.900
41	2	+ Zuwendungen und allgemeine Umlagen			473.500	463.800	483.800	497.900
42	3	+ sonstige Transfererträge			0	0	0	0
43	4	+ öffentlich-rechtliche Leistungsentgelte			95.600	95.700	96.100	95.100
441- 442, 446	5	+ privatrechtliche Leistungsentgelte			48.200	48.400	48.700	48.700
448	6	+ Kostenerstattungen und Kostenumlagen			2.100	1.100	1.100	1.100
45	7	+ sonstige Erträge			29.100	20.700	20.700	20.700
471	8	+ aktivierte Eigenleistungen			0	0	0	0
472	9	+/- Bestandsveränderungen			0	0	0	0
	10	= Erträge (= Zeilen 1 bis 9)			1.339.100	1.345.700	1.397.500	1.443.400
50	11	Personalaufwendungen			51.400	52.800	53.400	54.200
51	12	+ Versorgungsaufwendungen			0	0	0	0
52	13	+ Aufwendungen für Sach- und Dienstleistungen			139.000	131.600	133.300	134.800
57	14	+ bilanzielle Abschreibungen			50.200	46.100	46.100	46.100
53	15	+ Transferaufwendungen			766.100	756.800	765.300	774.100
54	16	+ sonstige Aufwendungen			422.700	388.900	388.000	388.100
	17	= Aufwendungen (= Zeilen 11 bis 16)			1.429.400	1.376.200	1.386.100	1.397.300
	18	= Ergebnis der laufenden Verwaltungstätigkeit (= Zeilen 10 / 17)			-90.300	-30.500	11.400	46.100
4600 00- 4619 98, 462- 469	19	+ Finanzerträge			200	200	200	200
5500 00- 5519 98, 5562 - 5599	20	- Zinsen und sonstige Finanzaufwendungen			600	1.700	1.500	1.400
	21	= Finanzergebnis (= Zeilen 19 und 20)			-400	-1.500	-1.300	-1.200
	22	= Jahresergebnis³ (= Zeilen 18 und 21)			-90.700	-32.000	10.100	44.900

¹ Die Ziffern geben an, in welchen Kontengruppen und Kontenarten veranschlagt wird.

² laufende Nummerierung der Zeile

³ Jahresüberschuss / Jahresfehlbetrag

4.2 Finanzplan

Einzahlungs- und Auszahlungsarten			Ergebnis 2020 in EUR	Ansatz 2021 in EUR	Ansatz 2022 in EUR	Planung 2023 in EUR	Planung 2024 in EUR	Planung 2025 in EUR
1 ³	2 ⁴	3	4	5	6	7	8	9
60	1	Steuern und ähnliche Abgaben			690.600	716.000	747.100	779.900
61	2	+ Zuwendungen und allgemeine Umlagen			473.500	463.800	483.800	497.900
62	3	+ sonstige Transfereinzahlungen			0	0	0	0
63	4	+ öffentlich-rechtliche Leistungsentgelte			95.600	95.700	96.100	95.100
641- 642, 646	5	+ privatrechtliche Leistungsentgelte			48.200	48.400	48.700	48.700
648	6	+ Kostenerstattungen und Kostenumlagen			2.100	1.100	1.100	1.100
65	7	+ sonstige Einzahlungen			20.700	20.700	20.700	20.700
66	8	+ Zinsen und sonstige Finanzeinzahlungen			200	200	200	200
	9	= Einzahlungen aus laufender Verwaltungstätigkeit (= Zeilen 1 bis 8)			1.330.900	1.345.900	1.397.700	1.443.600
70	10	Personalauszahlungen			51.400	52.800	53.400	54.200
71	11	+ Versorgungsauszahlungen			0	0	0	0
72	12	+ Auszahlungen für Sach- und Dienstleistungen			139.000	131.600	133.300	134.800
75	13	+ Zinsen und sonstige Finanzauszahlungen			600	1.700	1.500	1.400
73	14	+ Transferauszahlungen			766.100	756.800	765.300	774.100
74	15	+ sonstige Auszahlungen			422.700	388.900	388.000	388.100
	16	= Auszahlungen aus laufender Verwaltungstätigkeit (=Zeilen 10 bis 15)			1.379.800	1.331.800	1.341.500	1.352.600
	17	= Saldo aus laufender Verwaltungstätigkeit (= Zeilen 9 / 16)			-48.900	14.100	56.200	91.000
681	18	Einzahlungen aus Zuweisungen und Zuschüssen für Investitionen und Investitionsförderungsmaßnahmen			45.000	0	0	0
682	19	+ Einzahlungen aus der Veräußerung von Grundstücken und Gebäuden			600	600	600	600
683	20	+ Einzahlungen aus der Veräußerung von beweglichem Anlagevermögen			0	0	0	0
684	21	+ Einzahlungen aus der Veräußerung von Finanzanlagen			0	0	0	0
685	22	+ Einzahlungen aus der Abwicklung von Baumaßnahmen			0	0	0	0
686	23	+ Einzahlungen aus Rückflüssen (für Investitionen und Investitionsförderungsmaßnahmen Dritter)			0	0	0	0
688	24	+ Einzahlungen aus Beiträgen u.ä. Entgelten			0	0	0	0
689	25	+ sonstige Investitionseinzahlungen			0	0	0	0
	26	= Einzahlungen aus Investitionstätigkeit (= Zeilen 18 bis 25)			45.600	600	600	600
781	27	Auszahlungen von Zuweisungen und Zuschüssen für Investitionen und Investitionsförderungsmaßnahmen			0	0	0	0
782	28	+ Auszahlungen für den Erwerb von Grundstücken und Gebäuden			0	0	0	0

Einzahlungs- und Auszahlungsarten			Ergebnis 2020 in EUR	Ansatz 2021 in EUR	Ansatz 2022 in EUR	Planung 2023 in EUR	Planung 2024 in EUR	Planung 2025 in EUR
13	24	3	4	5	6	7	8	9
783	29	+ Auszahlungen für den Erwerb von beweglichem Anlagevermögen			4.000	4.000	4.000	4.000
784	30	+ Auszahlungen für den Erwerb von Finanzanlagen			0	0	0	0
785	31	+ Auszahlungen für Baumaßnahmen			130.800	260.000	0	0
786	32	+ Auszahlungen für die Gewährung von Ausleihungen (für Investitionen und Investitionsförderungsmaßnahmen Dritter)			0	0	0	0
787	33	+ sonstige Investitionsauszahlungen			0	0	0	0
	34	= Auszahlungen aus Investitionstätigkeit (= Zeilen 27 bis 33)			134.800	264.000	4.000	4.000
	35	= Saldo aus Investitionstätigkeit (= Zeilen 26 / 34)			-89.200	-263.400	-3.400	-3.400
672	35a	Einzahlungen aus fremden Finanzmitteln						
772	35b	Auszahlungen aus fremden Finanzmitteln						
	35c	Saldo aus fremden Finanzmitteln						
	36	= Finanzmittelüberschuss/-fehlbetrag (= Zeilen 17, 35, 35c und 35f)			-138.100	-249.300	52.800	87.600
692	37	+ Aufnahme von Krediten für Investitionen und Investitionsförderungsmaßnahmen			0	260.000	0	0
695	38	+ Einzahlungen aus Rückflüssen von Darlehen aus der Anlage liquider Mittel			0	0	0	0
693	39	+ Aufnahme von Kassenkrediten (ohne Kontokorrent)						
792	40	– Tilgung von Krediten für Investitionen und Investitionsförderungsmaßnahmen			22.500	22.500	16.900	13.000
795	41	– Auszahlungen aus der Gewährung von Darlehen zur Anlage liquider Mittel			0	0	0	0
793	42	– Tilgung von Kassenkrediten (ohne Kontokorrent)			0	0	0	0
	43	= Saldo aus Finanzierungstätigkeit			-22.500	237.500	-16.900	-13.000
	44	= Finanzmittelsaldo (=Zeilen 36 + 43)			-160.600	-11.800	35.900	74.600
	45	+ Finanzmittelbestand am Anfang des Haushaltsjahres			0	0	0	0
	46	– Anfangsbestand Kassenkredite aus Kontokorrent						
332	47	+ Endbestand Kassenkredite aus Kontokorrent						
	48	= Finanzmittelbestand zum Ende des Haushaltsjahres (=Zeilen 44 bis 47)			-160.600	-11.800	35.900	74.600

¹ Bei Ämtern sind zusätzlich die Zeilen 35d (Kto. 673 Einzahlungen für amtsangehörige Gemeinde), 35f (Kto. 773 Auszahlungen für amtsangehörige Gemeinde) und 35e (Saldo aus Ein- und Auszahlungen für amtsangehörige Gemeinden) auszuweisen. Hier sind jedoch lediglich die Ergebnisse des Vorvorjahres (Spalte 4) anzugeben; Eine Planung erfolgt nicht. Der vorgenannte Saldo ist bei der Berechnung des Finanzmittelüberschuss / -fehlbetrags in der Spalte 36 zu berücksichtigen.

² Angaben nur in Zeilen 27 bis 34; kein Pflichtbestandteil des Finanzplans. Beträge in Spalte 10 können in TEUR angegeben werden, Rundungsdifferenzen sind zulässig.

³ Die Ziffern geben an, in welchen Kontengruppen und Kontenarten veranschlagt wird.

⁴ laufende Nummerierung der Zeile

5. Produkthaushalte

5.1 Erläuterungen

5.2 Hauptproduktbereich 1 – Zentrale Verwaltung

5.3 Hauptproduktbereich 2 – Schule und Kultur

5.4 Hauptproduktbereich 3 – Soziales und Jugend

5.5 Hauptproduktbereich 4 – Gesundheit und Sport

5.6 Hauptproduktbereich 5 – Gestaltung und Umwelt

5.7 Hauptproduktbereich 6 – Zentrale Finanzleistungen

5.1 Erläuterungen zum Produkthaushalt für das Haushaltsjahr 2022

Doppik-Konto	Zust. Amt	Erläuterungen	Ansatz 2022
11100 5039000 Sozialversicherungsbeiträge Sonstige Beschäftigte	11	Erläuterungen zum Konto (ü): Sozialversicherungsbeiträge Bürgermeisterin	1.500
11100 5291000 Aufwendungen für sonstige Dienstleistungen	4	Erläuterungen zum Konto (ü): Repräsentationskosten und Ehrungen	1.400
11100 5421000 Aufwendungen für ehrenamtliche und sonstige Tätigkeit	11	Erläuterungen zum Konto (ü): 9.400 € Aufwandsentschädigung Bürgermeisterin und Stellvertretung 2.000 € Entschädigungen an Gemeindevertreter und bürgerliche Mitglieder 400 € Fahrtkostenpauschale der Bürgermeisterin	11.800
11100 5429000 Sonstige Aufwendungen für die Inanspruchnahme von Rechten und Diensten	4	Erläuterungen zum Konto (ü): 300 € Verfügungsmittel	300
11110 5429000 Sonstige Aufwendungen für die Inanspruchnahme von Rechten und Diensten	1	Erläuterungen zum Konto (ü): - 659 € Beitrag an den Schl.-Holst. Gemeindetag - 250 € Beitrag Kommunaler Arbeitgeberverband	1.000
11110 5431000 Geschäftsaufwendungen	1	Erläuterungen zum Konto (ü): 300 € Telefongebühren für Mobiltelefon der Bürgermeisterin 1.000 € Allgemeine Geschäftsausgaben	1.300
11110 5441000 Steuern, Versicherungen, Schadenfälle	1	Erläuterungen zum Konto (ü): Wohngebäude- und Inhaltsversicherung Versicherung Tempomessgerät Umlage Unfallkasse Nord Umlage Kommunaler Schadenausgleich Jahresbetreuung BAD Gesundheitsvorsorge	1.800
11110 5452210 Erstattungen an das Amt GuMS	1	Erläuterungen zum Konto (ü): Die Portoabrechnung wird über die Amtsumlage abgewickelt. Besondere Versandaktionen (z.B. Einladung zur Seniorenausfahrt etc.) werden weiterhin der Gemeinde in Rechnung gestellt.	200
11130 4411000 Mieten und Pachten	5	Erläuterungen zum Konto (ü): 20.900 € Mieten/Nebenkosten Wohnungen Dorfstraße 7.244,20 € Mietwert DRK KiTa 3.200 € Pacht	31.300
11130 4811000 Erträge aus ILV - Kalkulatorische Miete -	3	Erläuterungen zum Konto (ü): Die Aufwendungen für Kosten der baulichen Unterhaltung und Bewirtschaftung werden zentral beim Produkt "Gebäudemanagement" veranschlagt. Auf Grundlage der Abrechnung 2020/2021 werden die Planzahlen für die Produkte 12600, 36500, 36600, 57310, 57311 und 57312 berechnet	52.800
11130 5211000 Unterhaltung der Grundstücke und baulichen Anlagen	5	Erläuterungen zum Konto (ü): Der Unterhaltungsaufwand für die gemeindlichen Liegenschaften wird mit insgesamt 36.600,-- € eingeplant. 1.000 € Feuerwehrgerätehaus 20.000 € KiTa (Dachsanierung) 200 € Jugendraum 5.000 € Dorfgemeinschaftshaus 7.000 € Ehemalige Schule (Bodenbelagsarbeiten in der Eingangshalle) 200 € Alte Feuerwache 3.000 € Mietwohnungen 200 € Pacht	36.600
11130 5241000 Bewirtschaftung der Grundstücke und baulichen Anlagen	5	Erläuterungen zum Konto (ü): Der Bewirtschaftungsaufwand für die gemeindlichen Liegenschaften wird mit insgesamt 23.900,-- € eingeplant.	23.900

		Feuerwehr 700 € KiTa 4.000 € Jugendraum 100 € Dorfgemeinschaftshaus 12.500 € Ehemalige Schule 2.000 € Alte Feuerwache 100 € Mietwohnungen 4.500 €	
11130 5711300 Abschreibungen auf Gebäude	3	Erläuterungen zum Konto (ü): Anteil Abschreibung Mietwohnungen	1.700
11130 5811001 Aufwendungen aus ILV - Bauhof -	3	Erläuterungen zum Konto (ü): Erstattung für Leistungen des Bauhofes und Fuhrparkleistungen für den Bereich des allgemeinen Grundvermögen (ehemalige Schule nichtöffentlicher Teil)	2.600
11131 4541000 Erträge aus der Veräußerung von Grundstücken und Gebäuden	5	Erläuterungen zum Konto (ü): Kaufpreisnachzahlung B-Plan 3	8.400
12100 5421000 Aufwendungen für ehrenamtliche und sonstige Tätigkeit	11	Erläuterungen zum Konto (ü): Für Wahlhelfer der Kommunalwahl	0
12100 5431000 Geschäftsaufwendungen	2	Erläuterungen zum Konto (ü): 2021 fand planmäßig die Bundestagswahl statt. Der Bundestag (Wahlperiode 4 Jahre) und der Schleswig-Holsteinische Landtag (Wahlperiode 5 Jahre) wurden 2017 zuletzt gewählt. Die Europawahl (Wahlperiode 5 Jahre) fand 2019 zuletzt statt. Kommunalwahlen waren bei einer Wahlzeit von 5 Jahren zuletzt 2018. Die Kosten für die überregionalen Wahlen werden über den Amtshaushalt abgewickelt. Die Gemeinden haben lediglich den Aufwand für die Kommunalwahlen zu tragen. Sofern eine Verpflegung des Wahlvorstandes über das Erfrischungsgeld hinaus erfolgt, ist dieser Aufwand auch bei überregionalen Wahlen von den Gemeinden zu übernehmen. Für die Landtagswahl werden 300,- € veranschlagt.	300
12600 4321000 Benutzungsgebühren und ähnliche Entgelte	2	Erläuterungen zum Konto (ü): Gebühren für Einsätze	0
12600 4482100 Erstattungen vom Kreis	2	Erläuterungen zum Konto (ü): Anteilige Erstattung von Verdienstausschädigungen für Lehrgangsbesuche und dergleichen	100
12600 4488000 Erstattungen vom übrigen Bereich	2	Erläuterungen zum Konto (ü): Kostenerstattung für Feuerwehreinsätze	1.000
12600 5251000 Haltung von Fahrzeugen	2	Erläuterungen zum Konto (ü): Kosten für den Betrieb der Einsatzfahrzeuge wie Treibstoff, Versicherungen, Reparaturen ~ 1.200 € Fahrzeugunterhaltung ~ 300 € Umlage KSA ~ 700 € Treibstoffe	2.200
12600 5261000 Besondere Aufwendungen für Beschäftigte	2	Erläuterungen zum Konto (ü): Ersatz- und Ergänzungsbeschaffung von Dienst- und Schutzkleidung für Feuerwehrleute ~ 5.000 € Feuerwehr (Ersatzbeschaffung von überwiegend abgelaufenen Jacken) ~ 1.000 € Jugendfeuerwehr (Ersatzbeschaffungen) ~ 1.000 € Reinigung Einsatzkleidung	7.000
12600 5262000 Aus- und Fortbildung, Umschulung	2	Erläuterungen zum Konto (ü): Ausbildungskosten sowie Erstattung von Lohnkosten bei der Teilnahme an Lehrgängen der Landesfeuerwehrschule und in einem evtl. Einsatzfall.	3.500

		~ 2.000 € Feuerwehr ~ 1.500 € Jugendfeuerwehr	
12600 5271000 Besondere Verwaltungs- und Betriebsaufwendungen	2	Erläuterungen zum Konto (ü): Reparaturkosten und Wartungsaufwendungen für Geräte und Ausstattungen der Feuerwehr Für die Umrüstung des Anhängers sowie Fahrzeugbeladung sind zusätzliche Haushaltsmittel in Höhe von 2.500 € eingeplant.	5.500
12600 5318300 Zuschuss Kameradschaftskasse	2	Erläuterungen zum Konto (ü): Allgemeine Zuschüsse: 800 € FFW 500 € Jugendfeuerwehr 17.900 € zum Erwerb des Führerscheins Klasse C	19.200
12600 5421000 Aufwendungen für ehrenamtliche und sonstige Tätigkeit	11	Erläuterungen zum Konto (ü): ~ 1.700 € Aufwandsentschädigung Wehrführung ~ 800 € Aufwandsentschädigung Gerätewart ~ 400 € Aufwandsentschädigung Jugendwart ~ 2.000 € Lohnausfall bei Lehrgängen	4.900
12600 5429000 Sonstige Aufwendungen für die Inanspruchnahme von Rechten und Diensten	2	Erläuterungen zum Konto (ü): Beitragszahlung an den Kreisfeuerwehrverband	500
12600 5431000 Geschäftsaufwendungen	2	Erläuterungen zum Konto (ü): ~ 1.550 € Geschäftsausgaben Feuerwehr ~ 100 € Geschäftsausgaben Jugendwehr ~ 100 € Geschäftsausgaben für die Ehrenabteilung und ehemalige Wehrführer	1.800
12600 5441000 Steuern, Versicherungen, Schadenfälle	2	Erläuterungen zum Konto (ü): Umlage an die Feuerwehrunfallkasse und den Kommunalen Schadenausgleich Für die Berechnung des Beitrages und der Umlage ist die statistische Einwohnerzahl maßgebend	1.900
12600 5456000 Erstattung an sonstige öffentliche Sonderrechnungen	2	Erläuterungen zum Konto (ü): Umlage an die Kreisschlauchwäscherei	1.000
12600 5811000 Aufwendungen aus ILV - Kalkulatorische Miete -	3	Erläuterungen zum Konto (ü): Aufwendungen für Bauliche Unterhaltung und Bewirtschaftung an das Produktkonto 11130 (Gebäudemanagement)	1.700
12600 6812100 Investitionszuweisungen vom Kreis	2	Erläuterungen zum Konto (ü): Zuweisung für das Löschgruppenfahrzeug - LF 10 - Zuwendungsbescheid vom 4.5.2020 in Höhe von 45.000 €.	45.000
12600 7832000 Auszahlungen aus dem Erwerb von beweglichen Sachen des Anlagevermögens oberhalb der Wertgrenze i.H.v. 150 Euro und bis einschl. der Wertgrenze i.H.v. 1.000 Euro	2	Erläuterungen zum Konto (ü): Ersatzbeschaffungen	3.000
12600 7851000 Auszahlungen aus Hochbaumaßnahmen	2	Erläuterungen zum Konto (ü): Planungskosten für die Erweiterung des Feuerwehrgerätehauses	25.000
211100 5452200 Erstattungen an Gemeinden/Gemeindeverbände	4	Erläuterungen zum Konto (ü): Schulkostenbeiträge für Grundschulen Der im Schulkostenbeitrag eingerechnete Investitionskostenbeitrag hat sich gegenüber dem Vorjahr um 75 € je Schüler erhöht	55.000
21700 5452200 Erstattungen an Gemeinden/Gemeindeverbände	4	Erläuterungen zum Konto (ü): Schulkostenbeiträge für Gymnasien	35.000
21800 5452200 Erstattungen an Gemeinden/Gemeindeverbände	4	Erläuterungen zum Konto (ü): Schulkostenbeiträge für Gemeinschaftsschulen Der im Schulkostenbeitrag eingerechnete Investitionskostenbeitrag hat sich gegenüber dem Vorjahr um 75 € je Schüler erhöht	80.000
22100 5452200 Erstattungen an Gemeinden/Gemeindeverbände	4	Erläuterungen zum Konto (ü): Schulkostenbeiträge für Förderschulen	5.000
24100 5452100 Erstattungen an Kreis	4	Erläuterungen zum Konto (ü): Kostenerstattung für die Beförderung an weiterführenden Schulen	1.000

28100 5291000 Aufwendungen für sonstige Dienstleistungen	4	Erläuterungen zum Konto (ü): Aktion "Saubere Landschaft"	200
28100 5318000 Zuschüsse an übrige Bereiche	4	Erläuterungen zum Konto (ü): 50 € Chorknaben Uetersen (Gr. Nordender Sänger) 25 € Schl.- Holst. Heimatbund e.V. 50 € Volksbund Deutsche Kriegsgräberfürsorge 200 € Gr. Nordender Liedertafel 1.238,53 € Gr. Nordender Liedertafel lfd. Zuschuss Mietwert DGH	1.600
28100 5431000 Geschäftsaufwendungen	4	Erläuterungen zum Konto (ü): Gema Gebühren	200
28100 5811001 Aufwendungen aus ILV - Bauhof -	3	Erläuterungen zum Konto (ü): Erstattung für Leistungen des Bauhofes und Fuhrparkleistungen für den Bereich Heimat- und Kulturpflege (u.a. für die Aktion Saubere Landschaft)	3.300
31510 4147000 Zuschüsse für laufende Zwecke von privaten Unternehmen	4	Erläuterungen zum Konto (ü): Teilnehmerbeiträge für Veranstaltungen	800
31510 5291000 Aufwendungen für sonstige Dienstleistungen	4	Erläuterungen zum Konto (ü): Seniorenbetreuung	3.500
33100 5318000 Zuschüsse an übrige Bereiche	4	Erläuterungen zum Konto (ü): 100 € Lebenshilfe für das geistig behinderte Kind 50 € AWO Heidgraben	200
36220 5318000 Zuschüsse an übrige Bereiche	4	Erläuterungen zum Konto (ü): Zuschüsse für Jugendpflegefahrten	100
36500 4142100 Zuweisungen für laufende Zwecke vom Kreis	4	Erläuterungen zum Konto (ü): Förderung der Standortgemeinden	127.000
36500 4482200 Erstattungen von Gemeinden/Gemeindeverbänden	4	Erläuterungen zum Konto (ü): Kostenausgleich nach dem Kindertagesstätten Gesetz für ein auswärtiges Kind für den Zeitraum 1-7/2020	1.000
36500 5012000 Entgelte und dgl. - Arbeitnehmerinnen/Arbeitnehmer	11	Erläuterungen zum Konto (ü): Entgelte für die Reinigungskraft incl. Vertreterentgelte	11.000
36500 5022000 Beiträge zu Versorgungskassen Arbeitnehmerinnen/Arbeitnehmer - VBL -	11	Erläuterungen zum Konto (ü): Zusatzversicherungsbeiträge für die Reinigungskraft	700
36500 5032000 Sozialversicherungsbeiträge Arbeitnehmerinnen/Arbeitnehmer	11	Erläuterungen zum Konto (ü): Sozialversicherungsbeiträge für die Reinigungskraft	2.400
36500 5318000 Zuschüsse an übrige Bereiche	4	Erläuterungen zum Konto (ü): 115.900 € Zuschuss für den Kindergarten	115.900
36500 5452100 Erstattungen an Kreis	4	Erläuterungen zum Konto (ü): 172.000 € KiTa-Wohnsitzanteil lt. aktuellem Prognose-Rechner des Landes mit Kinderdaten Stand 11/21 5.000 € ausstehende Abrechnung von 4 Altfällen	177.000
36500 5811000 Aufwendungen aus ILV - Kalkulatorische Miete -	3	Erläuterungen zum Konto (ü): Aufwendungen für Bauliche Unterhaltung und Bewirtschaftung an das Produktkonto 11130 (Gebäudemanagement)	24.000
36500 5811001 Aufwendungen aus ILV - Bauhof -	3	Erläuterungen zum Konto (ü): Erstattung für Leistungen des Bauhofes und Fuhrparkleistungen für den Bereich der Kindertagesstätte	2.600
36600 5271000 Besondere Verwaltungs- und Betriebsaufwendungen	4	Erläuterungen zum Konto (ü): Gerätekauf- und unterhaltung des Kinderspielplatzes	100
36600 5811000 Aufwendungen aus ILV - Kalkulatorische Miete -	3	Erläuterungen zum Konto (ü): Aufwendungen für Bauliche Unterhaltung und Bewirtschaftung an das Produktkonto 11130 (Gebäudemanagement)	300
36750 5318000 Zuschüsse an übrige Bereiche	4	Erläuterungen zum Konto (ü): 100 € Veranstaltungen der offenen Jugendarbeit 210 € Wendepunkt e.V.	400

41200 5318000 Zuschüsse an übrige Bereiche	4	Erläuterungen zum Konto (ü): Kostenanteil für die Gemeindeschwesternstation	200
42100 5318000 Zuschüsse an übrige Bereiche	4	Erläuterungen zum Konto (ü): 250,- € lfd. Zuschuss 14.275,85 € Mietwert DGH - (Erhöhung um 1,5 % in Anlehnung an den Haushaltserlass)	14.600
42410 5811001 Aufwendungen aus ILV - Bauhof -	3	Erläuterungen zum Konto (ü): Erstattung für Leistungen des Bauhofes und Fuhrparkleistungen für den Sportplatz	5.000
51100 4141000 Zuweisungen für laufende Zwecke vom Land	5	Erläuterungen zum Konto (ü): Zuwendung aus Mitteln des Landes und des Bundes im Rahmen der Gemeinschaftsaufgabe zur Verbesserung der Agrarstruktur und des Küstenschutzes (GAK) hier: Förderung des Vorhabens "Erstellung eines Ortsentwicklungskonzeptes für die Gemeinde Groß Nordende" Laut Förderbescheid vom 18.11.2021 erfolgt die Auszahlung der Zuwendung in Höhe von 22.500 € zum 15.01.2023	22.500
51100 5431000 Geschäftsaufwendungen	5	Erläuterungen zum Konto (ü): Vorfinanzierung Ortsentwicklungskonzept. Gemäß Förderbescheid werden hiervon max. 22.500,- € als Förderung erstattet. Es verbleibt ein Eigenanteil von 25% (7.500 €) bei der Gemeinde	30.000
53500 4511000 Konzessionsabgaben	3	Erläuterungen zum Konto (ü): Konzessionsabgabe für Strom und Gas auf der Basis der Einnahmen für das Vorjahr	20.500
53800 4321000 Benutzungsgebühren und ähnliche Entgelte	3	Erläuterungen zum Konto (ü): Benutzungsgebühren für die Nutzung des Abwasserbeseitigungsnetzes	95.300
53800 5221000 Unterhaltung des sonstigen unbeweglichen Vermögens	5	Erläuterungen zum Konto (ü): Unterhaltung des Abwassernetzes	6.500
53800 5241000 Bewirtschaftung der Grundstücke und baulichen Anlagen	5	Erläuterungen zum Konto (ü): Bewirtschaftungskosten (vorwiegend Stromkosten) für das Abwasserbeseitigungsnetz	10.000
53800 5313000 Zuweisungen an Zweckverbände	3	Erläuterungen zum Konto (ü): Umlage an den Abwasserzweckverband	46.500
53800 5452200 Erstattungen an Gemeinden/Gemeindeverbände	3	Erläuterungen zum Konto (ü): 400 € Erstattung an die Gemeinde Heidgraben	400
53800 5452210 Erstattungen an das Amt GuMS	3	Erläuterungen zum Konto (ü): 7.700 € Verwaltungskostenumlage an das Amt (1,5 % Steigerung lt. Haushaltserlass gegenüber dem Vorjahr)	7.700
53800 5711400 Abschreibungen auf Infrastrukturvermögen	3	Erläuterungen zum Konto (ü): Abschreibungen der Anlagen zur Abwasserbeseitigung	19.200
53800 5811001 Aufwendungen aus ILV - Bauhof -	3	Erläuterungen zum Konto (ü): Erstattung für Leistungen des Bauhofes und Fuhrparkleistungen für den Bereich der Abwasserbeseitigung	5.000
54100 4321000 Benutzungsgebühren und ähnliche Entgelte	2	Erläuterungen zum Konto (ü): Nutzungsentgelte für Containerstandorte	200
54100 5221000 Unterhaltung des sonstigen unbeweglichen Vermögens	5	Erläuterungen zum Konto (ü): 7.500 € für Unterhaltung der Gemeindestraßen 8.500 € für Unterhaltung der Straßenbeleuchtung (Wartungspauschale)	16.000
54100 5231000 Mieten und Pachten	5	Erläuterungen zum Konto (ü): Pacht für Buswartehäuschen	100
54100 5241000 Bewirtschaftung der Grundstücke und baulichen Anlagen	5	Erläuterungen zum Konto (ü): Stromkosten für die Straßenbeleuchtung	12.000
54100 5271000 Besondere Verwaltungs- und Betriebsaufwendungen	2	Erläuterungen zum Konto (ü): Kauf von Straßenschildern	500

54100 5313000 Zuweisungen an Zweckverbände	5	Erläuterungen zum Konto (ü): Umlage an den Wegeunterhaltungsverband	9.700
54100 5811001 Aufwendungen aus ILV - Bauhof -	3	Erläuterungen zum Konto (ü): Erstattung für Leistungen des Bauhofes und Fuhrparkleistungen für den Bereich der Gemeindestraßen	5.800
54500 5457000 Erstattungen an private Unternehmen	5	Erläuterungen zum Konto (ü): Kosten für eine externe Reinigung der Straßen (Straßeneinläufe und Rinnsteine)	3.000
55110 5811001 Aufwendungen aus ILV - Bauhof -	3	Erläuterungen zum Konto (ü): Erstattung für Leistungen des Bauhofes und Fuhrparkleistungen für den Bereich der Park- und Grünanlagen	3.500
55200 5313000 Zuweisungen an Zweckverbände	5	Erläuterungen zum Konto (ü): Umlage an den Wasser- und Bodenverband	700
55500 5811001 Aufwendungen aus ILV - Bauhof -	3	Erläuterungen zum Konto (ü): Erstattung für Leistungen des Bauhofes und Fuhrparkleistungen für den Bereich der Land- und Forstwirtschaft (u.a. der landwirtschaftlichen Wirtschaftswege)	4.100
57100 5313000 Zuweisungen an Zweckverbände	5	Erläuterungen zum Konto (ü): Umlage für die Unterhaltung der integrierten Station Unterelbe (ISU)	1.500
57100 5431000 Geschäftsaufwendungen	5	Erläuterungen zum Konto (ü): Kofinanzierung der LAG AktivRegion Pinneberger Marsch und Geest e.V. mit zusätzlicher Umlage zur Beteiligung am Regionalbudget um Kleinstprojekte bis 20.000 € zu fördern	1.300
57310 4411000 Mieten und Pachten	5	Erläuterungen zum Konto (ü): - 14.275,85 € Mietwert für Sportverein - 1.238,53 € Mietwert für Gesangverein - 1.200,00 € Miete für private Nutzung/Nutzung durch Vereine	16.900
57310 5012000 Entgelte und dgl. - Arbeitnehmerinnen/Arbeitnehmer	11	Erläuterungen zum Konto (ü): Entgelte für die Reinigungskraft incl. Vertreterentgelte	7.900
57310 5022000 Beiträge zu Versorgungskassen Arbeitnehmerinnen/Arbeitnehmer - VBL -	11	Erläuterungen zum Konto (ü): Zusatzversicherungsbeiträge für die Reinigungskraft	500
57310 5032000 Sozialversicherungsbeiträge Arbeitnehmerinnen/Arbeitnehmer	11	Erläuterungen zum Konto: Sozialversicherungsbeiträge für die Reinigungskraft	1.700
57310 5271000 Besondere Verwaltungs- und Betriebsaufwendungen	5	Erläuterungen zum Konto (ü): Gerätekauf und -unterhaltung	500
57310 5431000 Geschäftsaufwendungen	5	Erläuterungen zum Konto (ü): Telefongebühren für das Dorfgemeinschaftshaus	300
57310 5811000 Aufwendungen aus ILV - Kalkulatorische Miete -	3	Erläuterungen zum Konto (ü): Aufwendungen für Bauliche Unterhaltung und Bewirtschaftung an das Produktkonto 11130 (Gebäudemanagement)	17.500
57310 5811001 Aufwendungen aus ILV - Bauhof -	3	Erläuterungen zum Konto (ü): Erstattung für Leistungen des Bauhofes und Fuhrparkleistungen für den Bereich des Dorfgemeinschaftshauses	5.700
57311 5012000 Entgelte und dgl. - Arbeitnehmerinnen/Arbeitnehmer	11	Erläuterungen zum Konto (ü): Personalaufwendungen für den öffentlichen Teil der ehemaligen Schule	1.400
57311 5271000 Besondere Verwaltungs- und Betriebsaufwendungen	5	Erläuterungen zum Konto (ü): Gerätekauf und -unterhaltung	200
57311 5811000 Aufwendungen aus ILV - Kalkulatorische Miete -	3	Erläuterungen zum Konto (ü): Aufwendungen für Bauliche Unterhaltung und Bewirtschaftung an das Produktkonto 11130 (Gebäudemanagement)	9.000
57311 5811001 Aufwendungen aus ILV - Bauhof -	3	Erläuterungen zum Konto (ü): Erstattung für Leistungen des Bauhofes und Fuhrparkleistungen für den Bereich der ehemaligen Schule (öffentlicher Teil)	2.300

57312 5811000 Aufwendungen aus ILV - Kalkulatorische Miete -	3	Erläuterungen zum Konto (ü): Aufwendungen für Bauliche Unterhaltung und Bewirtschaftung an das Produktkonto 11130 (Gebäudemanagement)	300
57320 4811000 Erträge aus ILV	3	Erläuterungen zum Konto (ü): Aufwendungen für Personalkosten sowie Fuhrparkleistungen werden zentral beim Produkt "Bauhof" veranschlagt. Auf Grundlage der Abrechnung 2020/2021 werden die Planzahlen für die Produkte 11130, 28100, 36500, 42410, 53800, 54100, 55110, 55500, 57310 und 57311 berechnet.	39.900
57320 5012000 Entgelte und dgl. - Arbeitnehmerinnen/Arbeitnehmer	11	Erläuterungen zum Konto (ü): Entgelte für Arbeitnehmer	20.600
57320 5022000 Beiträge zu Versorgungskassen Arbeitnehmerinnen/Arbeitnehmer - VBL -	11	Erläuterungen zum Konto (ü): Zusatzversicherungsbeiträge für Arbeitnehmer	1.400
57320 5032000 Sozialversicherungsbeiträge Arbeitnehmerinnen/Arbeitnehmer	11	Erläuterungen zum Konto (ü): Sozialversicherungsbeiträge für Arbeitnehmer	2.300
57320 5251000 Haltung von Fahrzeugen	5	Erläuterungen zum Konto (ü): Fahrzeugpflege und Reparaturen, Betriebsstoffe sowie Kfz.-Versicherung	3.700
57320 5271000 Besondere Verwaltungs- und Betriebsaufwendungen	5	Erläuterungen zum Konto (ü): Kauf und Unterhaltung von Geräten	3.000
57320 5711100 Abschreibungen auf immaterielle VG und Sachanlage	3	Erläuterungen zum Konto (ü): Abschreibungen auf Maschinen und technische Anlagen sowie Fahrzeuge	5.300
57320 7832000 Auszahlungen aus dem Erwerb von beweglichen Sachen des Anlagevermögens oberhalb der Wertgrenze i.H.v. 150 Euro und bis einschl. der Wertgrenze i.H.v. 1.000 Euro	5	Erläuterungen zum Konto (ü): Ersatzbeschaffungen	1.000
61100 4011000 Grundsteuer A	3	Erläuterungen zum Konto (ü): Berechnung auf Grundlage des Aufkommens des Vorjahres mit den Entwicklungsfaktoren des Haushaltserlasses.	14.800
61100 4012000 Grundsteuer B	3	Erläuterungen zum Konto (ü): Berechnung auf Grundlage des Aufkommens des Vorjahres mit den Entwicklungsfaktoren des Haushaltserlasses	100.900
61100 4013000 Gewerbesteuer	3	Erläuterungen zum Konto (ü): Für die Gewerbesteuer wird auf Grundlage des Haushaltserlasses ein Ansatz in Höhe der Vorauszahlungen 2022 eingeplant.	38.000
61100 4021000 Gemeindeanteil an der Einkommensteuer	3	Erläuterungen zum Konto (ü): Den Gemeinden ist durch das Grundgesetz (Art. 106 Abs. 5 GG) ein Anteil am Aufkommen der Einkommensteuer garantiert. Dieser Anteil wird von den Ländern an ihre Gemeinden mit einem Verteilschlüssel auf der Grundlage der Einkommensteuerleistungen (Ergebnisse der Lohn- und Einkommenssteuerstatistik) ihrer Einwohner weitergeleitet. Auf Grundlage der neuen Verordnung über die Ermittlung der Schlüsselzahlen für die Aufteilung des Gemeindeanteils an der Einkommensteuer für die Jahre 2020, 2021 und 2022 des Bundes wurden die Schlüsselzahlen ab dem 1. Januar 2021 neu festgesetzt. Die Ergebnisse der Lohn- und Einkommenssteuerstatistik 2016 sind dann Grundlage für die Neuberechnung. Die Einkommenssteuerbeteiligung stellt für die Gemeinde Groß Nordende die wichtigste Einnahmeart dar. Laut Haushaltserlass 2022 sind Gemeindeanteile an der Einkommensteuer für die Kommunen in Schleswig-Holstein von	472.100

		insgesamt 1.392 Mio. € prognostiziert. Der auf die Gemeinde Groß Nordende entfallende Gemeindeanteil beträgt 472.166,40 €. Somit eine voraussichtliche Mehreinnahme von rund 11.200 € gegenüber dem Haushaltsjahr 2021.	
61100 4022000 Gemeindeanteil an der Umsatzsteuer	3	Erläuterungen zum Konto (ü): Auf der Basis einer Schlüsselzahl von 0,000033114 (lt. Landesverordnung) und der Steuerschätzung nach der Haushaltsverordnung ergibt sich folgende Berechnung: $0,000033114 \times 210 \text{ Mio. €} = 6.953,94 \text{ €}$.	6.900
61100 4032000 Hundesteuer	3	Erläuterungen zum Konto (ü): Ansatz für die zu erwartende Hundesteuer auf Grundlage der Daten des ablaufenden Jahres.	5.300
61100 4051000 Leistungen nach dem Familienleistungsausgleich	3	Erläuterungen zum Konto (ü): Auf der Basis einer Schlüsselzahl von 0,0003392 (lt. Landesverordnung) und der Steuerschätzung nach der Haushaltsverordnung ergibt sich folgende Berechnung: $155,36 \text{ Mio. €} \times 0,0003392 = 52.698,11 \text{ €}$.	52.600
61100 4111000 Schlüsselzuweisungen vom Land	3	Erläuterungen zum Konto (ü): Veranschlagung der erwarteten Schlüsselzuweisungen auf der Grundlage der Festlegungen im Haushaltserlass und der aktuell ermittelten Steuerkraftzahlen.	320.600
61100 4131000 Sonstige allgemeine Zuweisungen vom Land	3	Erläuterungen zum Konto (ü): Zuweisung zur Stärkung der Investitionskraft für Infrastrukturmaßnahmen der Gemeinde gemäß §19 Abs. 10 FAG. Die Aufteilung auf die Gemeinden erfolgt zu 70 % im Verhältnis der für die Aufteilung des Gemeindeanteils an der Umsatzsteuer geltenden Schlüsselzahlen sowie zu 30 % im Verhältnis der Einwohnerzahlen nach § 35 Absatz 1 Satz 1 FAG	2.600
61100 4565000 Verzinsung von Steuernachforderungen und Steuererstattungen	3	Erläuterungen zum Konto (ü): Einnahme aus der gesetzlich vorgeschriebenen Verzinsung nachzuzahlender Gewerbesteuerbeträge, sofern der Veranlagungszeitraum länger als 15 Monate zurückliegt.	100
61100 5341000 Gewerbesteuerumlage	3	Erläuterungen zum Konto (ü): Auf der Basis der für das kommende Jahr erwarteten Gewerbesteuer wird die Gewerbesteuerumlage nach den Ausführungen des Haushaltserlasses ermittelt. Dabei ist ein Anteil von 35,0 v.H. der Messbeträge zugrunde zu legen. (Berechnung: $38.000,- \text{ €} : 340 \text{ v.H.} \times 35,0 \text{ v.H.} = \text{rd. } 4.000,- \text{ €}$)	4.000
61100 5372100 Allgemeine Umlagen an Kreis (Kreisumlage)	3	Erläuterungen zum Konto (ü): Die Berechnung der Kreisumlage erfolgte mit 33,95 %	353.600
61100 5372210 Allgemeine Umlagen an das Amt GuMS (Amtsumlage)	3	Erläuterungen zum Konto (ü): Die Berechnung der Amtsumlage erfolgte mit vorläufig mit 19 %	197.900
61100 5592000 Verzinsung von Steuernachforderungen und Steuererstattungen	3	Erläuterungen zum Konto (ü): Ausweisung der gesetzlich vorgeschriebenen Verzinsung der zu erstattenden Gewerbesteuerbeträge (sofern der Veranlagungszeitraum länger als 15 Monate zurückliegt)	100
61200 4562000 Säumniszuschläge	3	Erläuterungen zum Konto (ü): Zinserträge aus ausgesprochenen Stundungen sowie Verspätungszuschläge	100
61200 4617000 Zinserträge von Kreditinstituten	3	Erläuterungen zum Konto (ü): Guthabenzinsen von Kreditinstituten	100
61200 4651000 Gewinnanteile aus verbundenen Unternehmen und Beteiligungen	3	Erläuterungen zum Konto (ü): Dividenden aus Genossenschaftsanteilen	100
61200 5517000 Zinsaufwendungen an Kreditinstitute	3	Erläuterungen zum Konto (ü): Zinsaufwendungen für einen noch laufenden Kredit bei der KfW. Auslauf 2024	500

Hauptproduktbereich	1	Zentrale Verwaltung
Produktbereich	11	Innere Verwaltung
Produkt	11100	Gemeindeorgane

Teilergebnisplan¹

Ertrags- und Aufwandsarten			Ergebnis 2020 in EUR	Ansatz 2021 in EUR	Ansatz 2022 in EUR	Planung 2023 in EUR	Planung 2024 in EUR	Planung 2025 in EUR
1 ²	2 ³	3	4	5	6	7	8	9
40	1	Steuern und ähnliche Abgaben						
41	2	+ Zuwendungen und allgemeine Umlagen						
42	3	+ sonstige Transfererträge						
43	4	+ öffentlich-rechtliche Leistungsentgelte						
441- 442, 446	5	+ privatrechtliche Leistungsentgelte						
448	6	+ Kostenerstattungen und Kostenumlagen						
45	7	+ sonstige Erträge						
471	8	+ aktivierte Eigenleistungen						
472	9	+/- Bestandsveränderungen						
	10	= Erträge (= Zeilen 1 bis 9)						
50	11	Personalaufwendungen			1.500	1.500	1.500	1.500
		5039000 Sozialversicherungsbeiträge Sonstige Beschäftigte			1.500	1.500	1.500	1.500
51	12	+ Versorgungsaufwendungen						
52	13	+ Aufwendungen für Sach- und Dienstleistungen			1.400	1.400	1.400	1.400
		5291000 Aufwendungen für sonstige Dienstleistungen			1.400	1.400	1.400	1.400
57	14	+ bilanzielle Abschreibungen						
53	15	+ Transferaufwendungen						
54	16	+ sonstige Aufwendungen			12.100	12.100	12.100	12.100
		5421000 Aufwendungen für ehrenamtliche und sonstige Tätigkeit			11.800	11.800	11.800	11.800
		5429000 Sonstige Aufwendungen für die Inanspruchnahme von Rechten und Diensten			300	300	300	300
54291	17	davon Verfügungsmittel						
	18	= Aufwendungen (= Zeilen 11 bis 16)			15.000	15.000	15.000	15.000
	19	= Ergebnis der laufenden Verwaltungstätigkeit (= Zeilen 10 / 18)			-15.000	-15.000	-15.000	-15.000
46000 0- 46199 8, 462- 469	20	+ Finanzerträge						
55000 0- 55199 8, 552- 559	21	- Zinsen und sonstige Finanzaufwendungen						
	22	= Finanzergebnis (= Zeilen 20 und 21)						
	23	= Ergebnis vor Berücksichtigung der internen Leistungsbeziehungen (= Zeilen 19 und 22)			-15.000	-15.000	-15.000	-15.000
48	24	+ Erträge aus internen Leistungsbeziehungen						
58	25	- Aufwendungen aus internen Leistungsbeziehungen						
	26	= Ergebnis (= Zeilen 23, 24, 25)			-15.000	-15.000	-15.000	-15.000

Hauptproduktbereich	1	Zentrale Verwaltung
Produktbereich	11	Innere Verwaltung
Produkt	11100	Gemeindeorgane

Teilfinanzplan^{1,2}

Ein- und Auszahlungsarten			Ergebnis 2020 in EUR	Ansatz 2021 in EUR	Ansatz 2022 in EUR	VE ³ in EUR	Planung 2023 in EUR	Planung 2024 in EUR	Planung 2025 in EUR	Planung 2026 ⁴ in EUR
15	26	3	4	5	6	7	8	9	10	11
		laufende Verwaltungstätigkeit								
60	1	Steuern und ähnliche Abgaben								
61	2	+ Zuwendungen und allgemeine Umlagen								
62	3	+ Sonstige Transfereinzahlungen								
63	4	+ öffentlich-rechtliche Leistungsentgelte								
641- 642, 646	5	+ privatrechtliche Leistungsentgelte								
648	6	+ Kostenerstattungen und Kostenumlagen								
65	7	+ sonstige Einzahlungen								
66	8	+ Zinsen und sonstige Finanzeinzahlungen								
	9	= Einzahlungen aus laufender Verwaltungstätigkeit (= Zeilen 1 bis 8)								
70	10	Personalauszahlungen			1.500		1.500	1.500	1.500	
		7039000 Sozialversicherungsbeiträge Sonstige Beschäftigte			1.500		1.500	1.500	1.500	
71	11	+ Versorgungsauszahlungen								
72	12	+ Auszahlungen für Sach- und Dienstleistungen			1.400		1.400	1.400	1.400	
		7291000 Auszahlungen für sonstige Dienstleistungen			1.400		1.400	1.400	1.400	
75	13	- Zinsen und sonstige Finanzauszahlungen								
73	14	+ Transferauszahlungen								
74	15	+ sonstige Auszahlungen			12.100		12.100	12.100	12.100	
		7421000 Auszahlungen für ehrenamtliche und sonstige Tätigkeit			11.800		11.800	11.800	11.800	
		7429000 Sonstige Auszahlungen für die Inanspruchnahme von Rechten und Diensten			300		300	300	300	
	16	= Auszahlungen aus laufender Verwaltungstätigkeit (= Zeilen 10 bis 15)			15.000		15.000	15.000	15.000	
	17	= Saldo aus laufender Verwaltungstätigkeit (= Zeilen 9 / 16)			-15.000		-15.000	-15.000	-15.000	
		Investitionstätigkeit								
681	18	Einzahlungen aus Zuweisungen und Zuschüsse für Investitionen und Investitionsförderungsmaßnahmen								
682	19	+ Einzahlungen aus der Veräußerung von Grundstücken und Gebäuden								
683	20	+ Einzahlungen aus der Veräußerungen von beweglichem Anlagevermögen								
684	21	+ Einzahlungen aus der Veräußerungen von Finanzanlagen								
685	22	+ Einzahlungen aus der Abwicklung von Baumaßnahmen								
686	23	+ Einzahlungen aus Rückflüssen (für Investitionen und Investitionsförderungsmaßnahmen Dritter)								
688	24	+ Einzahlungen aus Beiträgen u.ä. Entgelten								
689	25	+ sonstige Investitionseinzahlungen								
	26	= Summe der investiven Einzahlungen (= Zeilen 18 bis 25)								
781	27	Auszahlungen von Zuweisungen und Zuschüssen für Investitionen und Investitionsförderungsmaßnahmen								
782	28	+ Auszahlungen für den Erwerb von Grundstücken und Gebäuden								
783	29	+ Auszahlungen für den Erwerb von beweglichem Anlagevermögen								
784	30	+ Auszahlungen für den Erwerb von Finanzanlagen								
785	31	+ Auszahlungen für Baumaßnahmen								
786	32	+ Auszahlungen für die Gewährung von Ausleihungen (für Investitionen und Investitionsförderungsmaßnahmen Dritter)								
787	33	+ Sonstige Investitionsauszahlungen								
	34	= Summe der investiven Auszahlungen (= Zeilen 27 bis 33)								
	35	= Saldo aus Investitionstätigkeit (= Zeilen 26 / 34)								
672	35a	Einzahlungen aus fremden Finanzmitteln								
772	35b	Auszahlungen aus fremden Finanzmitteln								
	35c	Saldo aus fremden Finanzmitteln								

Hauptproduktbereich	1	Zentrale Verwaltung
Produktbereich	11	Innere Verwaltung
Produkt	11100	Gemeindeorgane

Ein- und Auszahlungsarten			Ergebnis 2020 in EUR	Ansatz 2021 in EUR	Ansatz 2022 in EUR	VE ³ in EUR	Planung 2023 in EUR	Planung 2024 in EUR	Planung 2025 in EUR	Planung 2026 ⁴ in EUR
1 ⁵	2 ⁶	3	4	5	6	7	8	9	10	11
	3 ⁶	= Finanzmittelüberschuss/-fehlbetrag (= Zeilen 17, 35, und 35c)			-15.000		-15.000	-15.000	-15.000	

Hauptproduktbereich	1	Zentrale Verwaltung
Produktbereich	11	Innere Verwaltung
Produkt	11110	Innere Verwaltungsangelegenheiten

Teilergebnisplan¹

Ertrags- und Aufwandsarten			Ergebnis 2020 in EUR	Ansatz 2021 in EUR	Ansatz 2022 in EUR	Planung 2023 in EUR	Planung 2024 in EUR	Planung 2025 in EUR
1 ²	2 ³	3	4	5	6	7	8	9
40	1	Steuern und ähnliche Abgaben						
41	2	+ Zuwendungen und allgemeine Umlagen						
42	3	+ sonstige Transfererträge						
43	4	+ öffentlich-rechtliche Leistungsentgelte			100	100	100	100
		4321000 Benutzungsgebühren und ähnliche Entgelte			100	100	100	100
441- 442, 446	5	+ privatrechtliche Leistungsentgelte						
448	6	+ Kostenerstattungen und Kostenumlagen						
45	7	+ sonstige Erträge						
471	8	+ aktivierte Eigenleistungen						
472	9	+/- Bestandsveränderungen						
	10	= Erträge (= Zeilen 1 bis 9)			100	100	100	100
50	11	Personalaufwendungen						
51	12	+ Versorgungsaufwendungen						
52	13	+ Aufwendungen für Sach- und Dienstleistungen						
57	14	+ bilanzielle Abschreibungen						
53	15	+ Transferaufwendungen						
54	16	+ sonstige Aufwendungen			4.300	4.300	4.300	4.300
		5429000 Sonstige Aufwendungen für die Inanspruchnahme von Rechten und Diensten			1.000	1.000	1.000	1.000
		5431000 Geschäftsaufwendungen			1.300	1.300	1.300	1.300
		5441000 Steuern, Versicherungen, Schadenfälle			1.800	1.800	1.800	1.800
		5452210 Erstattungen an das Amt GuMS			200	200	200	200
54291	17	davon Verfügungsmittel						
	18	= Aufwendungen (= Zeilen 11 bis 16)			4.300	4.300	4.300	4.300
	19	= Ergebnis der laufenden Verwaltungstätigkeit (= Zeilen 10 / 18)			-4.200	-4.200	-4.200	-4.200
46000 0- 46199 8, 462- 469	20	+ Finanzerträge						
55000 0- 55199 8, 552- 559	21	- Zinsen und sonstige Finanzaufwendungen						
	22	= Finanzergebnis (= Zeilen 20 und 21)						
	23	= Ergebnis vor Berücksichtigung der internen Leistungsbeziehungen (= Zeilen 19 und 22)			-4.200	-4.200	-4.200	-4.200
48	24	+ Erträge aus internen Leistungsbeziehungen						
58	25	- Aufwendungen aus internen Leistungsbeziehungen						
	26	= Ergebnis (= Zeilen 23, 24, 25)			-4.200	-4.200	-4.200	-4.200

Hauptproduktbereich	1	Zentrale Verwaltung
Produktbereich	11	Innere Verwaltung
Produkt	11110	Innere Verwaltungsangelegenheiten

Teilfinanzplan^{1,2}

Ein- und Auszahlungsarten		Ergebnis 2020 in EUR	Ansatz 2021 in EUR	Ansatz 2022 in EUR	VE ³ in EUR	Planung 2023 in EUR	Planung 2024 in EUR	Planung 2025 in EUR	Planung 2026 ⁴ in EUR	
1 ⁵	2 ⁶	3	4	5	6	7	8	9	10	11
		laufende Verwaltungstätigkeit								
60	1	Steuern und ähnliche Abgaben								
61	2	+ Zuwendungen und allgemeine Umlagen								
62	3	+ Sonstige Transfereinzahlungen								
63	4	+ öffentlich-rechtliche Leistungsentgelte			100	100	100	100		
		6321000 Benutzungsgebühren und ähnliche Entgelte			100	100	100	100		
641- 642, 646	5	+ privatrechtliche Leistungsentgelte								
648	6	+ Kostenerstattungen und Kostenumlagen								
65	7	+ sonstige Einzahlungen								
66	8	+ Zinsen und sonstige Finanzeinzahlungen								
	9	= Einzahlungen aus laufender Verwaltungstätigkeit (= Zeilen 1 bis 8)			100	100	100	100		
70	10	Personalauszahlungen								
71	11	+ Versorgungsauszahlungen								
72	12	+ Auszahlungen für Sach- und Dienstleistungen								
75	13	- Zinsen und sonstige Finanzauszahlungen								
73	14	+ Transferauszahlungen								
74	15	+ sonstige Auszahlungen			4.300	4.300	4.300	4.300		
		7429000 Sonstige Auszahlungen für die Inanspruchnahme von Rechten und Diensten			1.000	1.000	1.000	1.000		
		7431000 Geschäftsauszahlungen			1.300	1.300	1.300	1.300		
		7441000 Steuern, Versicherungen, Schadensfälle			1.800	1.800	1.800	1.800		
		7452210 Erstattungen an das Amt GuMS			200	200	200	200		
	16	= Auszahlungen aus laufender Verwaltungstätigkeit (= Zeilen 10 bis 15)			4.300	4.300	4.300	4.300		
	17	= Saldo aus laufender Verwaltungstätigkeit (= Zeilen 9 / 16)			-4.200	-4.200	-4.200	-4.200		
		Investitionstätigkeit								
681	18	Einzahlungen aus Zuweisungen und Zuschüsse für Investitionen und Investitionsförderungsmaßnahmen								
682	19	+ Einzahlungen aus der Veräußerung von Grundstücken und Gebäuden								
683	20	+ Einzahlungen aus der Veräußerungen von beweglichem Anlagevermögen								
684	21	+ Einzahlungen aus der Veräußerungen von Finanzanlagen								
685	22	+ Einzahlungen aus der Abwicklung von Baumaßnahmen								
686	23	+ Einzahlungen aus Rückflüssen (für Investitionen und Investitionsförderungsmaßnahmen Dritter)								
688	24	+ Einzahlungen aus Beiträgen u.ä. Entgelten								
689	25	+ sonstige Investitionseinzahlungen								
	26	= Summe der investiven Einzahlungen (= Zeilen 18 bis 25)								
781	27	Auszahlungen von Zuweisungen und Zuschüssen für Investitionen und Investitionsförderungsmaßnahmen								
782	28	+ Auszahlungen für den Erwerb von Grundstücken und Gebäuden								
783	29	+ Auszahlungen für den Erwerb von beweglichem Anlagevermögen								
784	30	+ Auszahlungen für den Erwerb von Finanzanlagen								
785	31	+ Auszahlungen für Baumaßnahmen								
786	32	+ Auszahlungen für die Gewährung von Ausleihungen (für Investitionen und Investitionsförderungsmaßnahmen Dritter)								
787	33	+ Sonstige Investitionsauszahlungen								
	34	= Summe der investiven Auszahlungen (= Zeilen 27 bis 33)								
	35	= Saldo aus Investitionstätigkeit (= Zeilen 26 / 34)								
672	35a	Einzahlungen aus fremden Finanzmitteln								
772	35b	Auszahlungen aus fremden Finanzmitteln								
	35c	Saldo aus fremden Finanzmitteln								

Hauptproduktbereich	1	Zentrale Verwaltung
Produktbereich	11	Innere Verwaltung
Produkt	11110	Innere Verwaltungsangelegenheiten

Ein- und Auszahlungsarten		Ergebnis 2020 in EUR	Ansatz 2021 in EUR	Ansatz 2022 in EUR	VE ³ in EUR	Planung 2023 in EUR	Planung 2024 in EUR	Planung 2025 in EUR	Planung 2026 ⁴ in EUR
1 ⁵	2 ⁶	4	5	6	7	8	9	10	11
	36	= Finanzmittelüberschuss/-fehlbetrag (= Zeilen 17, 35, und 35c)		-4.200		-4.200	-4.200	-4.200	

Hauptproduktbereich	1	Zentrale Verwaltung
Produktbereich	11	Innere Verwaltung
Produkt	11130	Gebäudemanagement

Teilergebnisplan¹

Ertrags- und Aufwandsarten			Ergebnis 2020 in EUR	Ansatz 2021 in EUR	Ansatz 2022 in EUR	Planung 2023 in EUR	Planung 2024 in EUR	Planung 2025 in EUR
1 ²	2 ³	3	4	5	6	7	8	9
40	1	Steuern und ähnliche Abgaben						
41	2	+ Zuwendungen und allgemeine Umlagen						
42	3	+ sonstige Transfererträge						
43	4	+ öffentlich-rechtliche Leistungsentgelte						
441-442, 446	5	+ privatrechtliche Leistungsentgelte			31.300	31.300	31.300	31.300
		4411000 Mieten und Pachten			31.300	31.300	31.300	31.300
448	6	+ Kostenerstattungen und Kostenumlagen						
45	7	+ sonstige Erträge						
471	8	+ aktivierte Eigenleistungen						
472	9	+/- Bestandsveränderungen						
	10	= Erträge (= Zeilen 1 bis 9)			31.300	31.300	31.300	31.300
50	11	Personalaufwendungen						
51	12	+ Versorgungsaufwendungen						
52	13	+ Aufwendungen für Sach- und Dienstleistungen			60.500	61.500	62.500	63.300
		5211000 Unterhaltung der Grundstücke und baulichen Anlagen			36.600	37.200	37.800	38.300
		5241000 Bewirtschaftung der Grundstücke und baulichen Anlagen			23.900	24.300	24.700	25.000
57	14	+ bilanzielle Abschreibungen			1.700	1.700	1.700	1.700
		5711300 Abschreibungen auf Gebäude			1.700	1.700	1.700	1.700
53	15	+ Transferaufwendungen						
54	16	+ sonstige Aufwendungen						
54291	17	davon Verfügungsmittel						
	18	= Aufwendungen (= Zeilen 11 bis 16)			62.200	63.200	64.200	65.000
	19	= Ergebnis der laufenden Verwaltungstätigkeit (= Zeilen 10 / 18)			-30.900	-31.900	-32.900	-33.700
46000 0-46199 8, 462-469	20	+ Finanzerträge						
55000 0-55199 8, 552-559	21	- Zinsen und sonstige Finanzaufwendungen						
	22	= Finanzergebnis (= Zeilen 20 und 21)						
	23	= Ergebnis vor Berücksichtigung der internen Leistungsbeziehungen (= Zeilen 19 und 22)			-30.900	-31.900	-32.900	-33.700
48	24	+ Erträge aus internen Leistungsbeziehungen			52.800	54.000	54.800	55.500
		4811000 Erträge aus ILV - Kalkulatorische Miete -			52.800	54.000	54.800	55.500
58	25	- Aufwendungen aus internen Leistungsbeziehungen			2.600	2.200	2.200	2.300
		5811001 Aufwendungen aus ILV - Bauhof -			2.600	2.200	2.200	2.300
	26	= Ergebnis (= Zeilen 23, 24, 25)			19.300	19.900	19.700	19.500

Hauptproduktbereich	1	Zentrale Verwaltung
Produktbereich	11	Innere Verwaltung
Produkt	11130	Gebäudemanagement

Teilfinanzplan^{1,2}

Ein- und Auszahlungsarten			Ergebnis 2020 in EUR	Ansatz 2021 in EUR	Ansatz 2022 in EUR	VE ³ in EUR	Planung 2023 in EUR	Planung 2024 in EUR	Planung 2025 in EUR	Planung 2026 ⁴ in EUR
15	26	3	4	5	6	7	8	9	10	11
		laufende Verwaltungstätigkeit								
60	1	Steuern und ähnliche Abgaben								
61	2	+ Zuwendungen und allgemeine Umlagen								
62	3	+ Sonstige Transfereinzahlungen								
63	4	+ öffentlich-rechtliche Leistungsentgelte								
641- 642, 646	5	+ privatrechtliche Leistungsentgelte			31.300		31.300	31.300	31.300	
		6411000 Mieten und Pachten			31.300		31.300	31.300	31.300	
648	6	+ Kostenerstattungen und Kostenumlagen								
65	7	+ sonstige Einzahlungen								
66	8	+ Zinsen und sonstige Finanzeinzahlungen								
	9	= Einzahlungen aus laufender Verwaltungstätigkeit (= Zeilen 1 bis 8)			31.300		31.300	31.300	31.300	
70	10	Personalauszahlungen								
71	11	+ Versorgungsauszahlungen								
72	12	+ Auszahlungen für Sach- und Dienstleistungen			60.500		61.500	62.500	63.300	
		7211000 Unterhaltung der Grundstücke und baulichen Anlagen			36.600		37.200	37.800	38.300	
		7241000 Bewirtschaftung der Grundstücke und baulichen Anlagen			23.900		24.300	24.700	25.000	
75	13	- Zinsen und sonstige Finanzauszahlungen								
73	14	+ Transferauszahlungen								
74	15	+ sonstige Auszahlungen								
	16	= Auszahlungen aus laufender Verwaltungstätigkeit (= Zeilen 10 bis 15)			60.500		61.500	62.500	63.300	
	17	= Saldo aus laufender Verwaltungstätigkeit (= Zeilen 9 / 16)			-29.200		-30.200	-31.200	-32.000	
		Investitionstätigkeit								
681	18	Einzahlungen aus Zuweisungen und Zuschüsse für Investitionen und Investitionsförderungsmaßnahmen								
682	19	+ Einzahlungen aus der Veräußerung von Grundstücken und Gebäuden								
683	20	+ Einzahlungen aus der Veräußerungen von beweglichem Anlagevermögen								
684	21	+ Einzahlungen aus der Veräußerungen von Finanzanlagen								
685	22	+ Einzahlungen aus der Abwicklung von Baumaßnahmen								
686	23	+ Einzahlungen aus Rückflüssen (für Investitionen und Investitionsförderungsmaßnahmen Dritter)								
688	24	+ Einzahlungen aus Beiträgen u.ä. Entgelten								
689	25	+ sonstige Investitionseinzahlungen								
	26	= Summe der investiven Einzahlungen (= Zeilen 18 bis 25)								
781	27	Auszahlungen von Zuweisungen und Zuschüssen für Investitionen und Investitionsförderungsmaßnahmen								
782	28	+ Auszahlungen für den Erwerb von Grundstücken und Gebäuden								
783	29	+ Auszahlungen für den Erwerb von beweglichem Anlagevermögen								
784	30	+ Auszahlungen für den Erwerb von Finanzanlagen								
785	31	+ Auszahlungen für Baumaßnahmen								
786	32	+ Auszahlungen für die Gewährung von Ausleihungen (für Investitionen und Investitionsförderungsmaßnahmen Dritter)								
787	33	+ Sonstige Investitionsauszahlungen								
	34	= Summe der investiven Auszahlungen (= Zeilen 27 bis 33)								
	35	= Saldo aus Investitionstätigkeit (= Zeilen 26 / 34)								
672	35a	Einzahlungen aus fremden Finanzmitteln								
772	35b	Auszahlungen aus fremden Finanzmitteln								
	35c	Saldo aus fremden Finanzmitteln								
	36	= Finanzmittelüberschuss/-fehlbetrag (= Zeilen 17, 35, und 35c)			-29.200		-30.200	-31.200	-32.000	

Hauptproduktbereich	1	Zentrale Verwaltung
Produktbereich	11	Innere Verwaltung
Produkt	11130	Gebäudemanagement

Hauptproduktbereich	1	Zentrale Verwaltung
Produktbereich	11	Innere Verwaltung
Produkt	11131	Liegenschaftsverwaltung

Teilergebnisplan¹

Ertrags- und Aufwandsarten			Ergebnis 2020 in EUR	Ansatz 2021 in EUR	Ansatz 2022 in EUR	Planung 2023 in EUR	Planung 2024 in EUR	Planung 2025 in EUR
1 ²	2 ³	3	4	5	6	7	8	9
40	1	Steuern und ähnliche Abgaben						
41	2	+ Zuwendungen und allgemeine Umlagen						
42	3	+ sonstige Transfererträge						
43	4	+ öffentlich-rechtliche Leistungsentgelte						
441- 442, 446	5	+ privatrechtliche Leistungsentgelte						
448	6	+ Kostenerstattungen und Kostenumlagen						
45	7	+ sonstige Erträge			8.400			
		4541000 Erträge aus der Veräußerung von Grundstücken und Gebäuden			8.400			
471	8	+ aktivierte Eigenleistungen						
472	9	+/- Bestandsveränderungen						
	10	= Erträge (= Zeilen 1 bis 9)			8.400			
50	11	Personalaufwendungen						
51	12	+ Versorgungsaufwendungen						
52	13	+ Aufwendungen für Sach- und Dienstleistungen						
57	14	+ bilanzielle Abschreibungen						
53	15	+ Transferaufwendungen						
54	16	+ sonstige Aufwendungen						
54291	17	davon Verfügungsmittel						
	18	= Aufwendungen (= Zeilen 11 bis 16)						
	19	= Ergebnis der laufenden Verwaltungstätigkeit (= Zeilen 10 / 18)			8.400			
46000 0- 46199 8, 462- 469	20	+ Finanzerträge						
55000 0- 55199 8, 552- 559	21	- Zinsen und sonstige Finanzaufwendungen						
	22	= Finanzergebnis (= Zeilen 20 und 21)						
	23	= Ergebnis vor Berücksichtigung der internen Leistungsbeziehungen (= Zeilen 19 und 22)			8.400			
48	24	+ Erträge aus internen Leistungsbeziehungen						
58	25	- Aufwendungen aus internen Leistungsbeziehungen						
	26	= Ergebnis (= Zeilen 23, 24, 25)			8.400			

Hauptproduktbereich	1	Zentrale Verwaltung
Produktbereich	11	Innere Verwaltung
Produkt	11131	Liegenschaftsverwaltung

Teilfinanzplan^{1,2}

Ein- und Auszahlungsarten			Ergebnis 2020 in EUR	Ansatz 2021 in EUR	Ansatz 2022 in EUR	VE ³ in EUR	Planung 2023 in EUR	Planung 2024 in EUR	Planung 2025 in EUR	Planung 2026 ⁴ in EUR
15	26	3	4	5	6	7	8	9	10	11
		laufende Verwaltungstätigkeit								
60	1	Steuern und ähnliche Abgaben								
61	2	+ Zuwendungen und allgemeine Umlagen								
62	3	+ Sonstige Transfereinzahlungen								
63	4	+ öffentlich-rechtliche Leistungsentgelte								
641- 642, 646	5	+ privatrechtliche Leistungsentgelte								
648	6	+ Kostenerstattungen und Kostenumlagen								
65	7	+ sonstige Einzahlungen								
66	8	+ Zinsen und sonstige Finanzeinzahlungen								
	9	= Einzahlungen aus laufender Verwaltungstätigkeit (= Zeilen 1 bis 8)								
70	10	Personalauszahlungen								
71	11	+ Versorgungsauszahlungen								
72	12	+ Auszahlungen für Sach- und Dienstleistungen								
75	13	- Zinsen und sonstige Finanzauszahlungen								
73	14	+ Transferauszahlungen								
74	15	+ sonstige Auszahlungen								
	16	= Auszahlungen aus laufender Verwaltungstätigkeit (= Zeilen 10 bis 15)								
	17	= Saldo aus laufender Verwaltungstätigkeit (= Zeilen 9 / 16)								
		Investitionstätigkeit								
681	18	Einzahlungen aus Zuweisungen und Zuschüsse für Investitionen und Investitionsförderungsmaßnahmen								
682	19	+ Einzahlungen aus der Veräußerung von Grundstücken und Gebäuden			600		600	600	600	
		6821000 Einzahlungen aus der Veräußerung von Grundstücken und Gebäuden			600		600	600	600	
683	20	+ Einzahlungen aus der Veräußerungen von beweglichem Anlagevermögen								
684	21	+ Einzahlungen aus der Veräußerungen von Finanzanlagen								
685	22	+ Einzahlungen aus der Abwicklung von Baumaßnahmen								
686	23	+ Einzahlungen aus Rückflüssen (für Investitionen und Investitionsförderungsmaßnahmen Dritter)								
688	24	+ Einzahlungen aus Beiträgen u.ä. Entgelten								
689	25	+ sonstige Investitionseinzahlungen								
	26	= Summe der investiven Einzahlungen (= Zeilen 18 bis 25)			600		600	600	600	
781	27	Auszahlungen von Zuweisungen und Zuschüssen für Investitionen und Investitionsförderungsmaßnahmen								
782	28	+ Auszahlungen für den Erwerb von Grundstücken und Gebäuden								
783	29	+ Auszahlungen für den Erwerb von beweglichem Anlagevermögen								
784	30	+ Auszahlungen für den Erwerb von Finanzanlagen								
785	31	+ Auszahlungen für Baumaßnahmen								
786	32	+ Auszahlungen für die Gewährung von Ausleihungen (für Investitionen und Investitionsförderungsmaßnahmen Dritter)								
787	33	+ Sonstige Investitionsauszahlungen								
	34	= Summe der investiven Auszahlungen (= Zeilen 27 bis 33)								
	35	= Saldo aus Investitionstätigkeit (= Zeilen 26 / 34)			600		600	600	600	
672	35a	Einzahlungen aus fremden Finanzmitteln								
772	35b	Auszahlungen aus fremden Finanzmitteln								
	35c	Saldo aus fremden Finanzmitteln								
	36	= Finanzmittelüberschuss/-fehlbetrag (= Zeilen 17, 35, und 35c)			600		600	600	600	

Hauptproduktbereich	1	Zentrale Verwaltung
Produktbereich	12	Sicherheit und Ordnung
Produkt	12100	Statistik und Wahlen

Teilergebnisplan¹

Ertrags- und Aufwandsarten			Ergebnis 2020 in EUR	Ansatz 2021 in EUR	Ansatz 2022 in EUR	Planung 2023 in EUR	Planung 2024 in EUR	Planung 2025 in EUR
1 ²	2 ³	3	4	5	6	7	8	9
40	1	Steuern und ähnliche Abgaben						
41	2	+ Zuwendungen und allgemeine Umlagen						
42	3	+ sonstige Transfererträge						
43	4	+ öffentlich-rechtliche Leistungsentgelte						
441- 442, 446	5	+ privatrechtliche Leistungsentgelte						
448	6	+ Kostenerstattungen und Kostenumlagen						
45	7	+ sonstige Erträge						
471	8	+ aktivierte Eigenleistungen						
472	9	+/- Bestandsveränderungen						
	10	= Erträge (= Zeilen 1 bis 9)						
50	11	Personalaufwendungen						
51	12	+ Versorgungsaufwendungen						
52	13	+ Aufwendungen für Sach- und Dienstleistungen						
57	14	+ bilanzielle Abschreibungen						
53	15	+ Transferaufwendungen						
54	16	+ sonstige Aufwendungen			300	1.300	300	300
		5421000 Aufwendungen für ehrenamtliche und sonstige Tätigkeit				1.000		
		5431000 Geschäftsaufwendungen			300	300	300	300
54291	17	davon Verfügungsmittel						
	18	= Aufwendungen (= Zeilen 11 bis 16)			300	1.300	300	300
	19	= Ergebnis der laufenden Verwaltungstätigkeit (= Zeilen 10 / 18)			-300	-1.300	-300	-300
46000 0- 46199 8, 462- 469	20	+ Finanzerträge						
55000 0- 55199 8, 552- 559	21	- Zinsen und sonstige Finanzaufwendungen						
	22	= Finanzergebnis (= Zeilen 20 und 21)						
	23	= Ergebnis vor Berücksichtigung der internen Leistungsbeziehungen (= Zeilen 19 und 22)			-300	-1.300	-300	-300
48	24	+ Erträge aus internen Leistungsbeziehungen						
58	25	- Aufwendungen aus internen Leistungsbeziehungen						
	26	= Ergebnis (= Zeilen 23, 24, 25)			-300	-1.300	-300	-300

Hauptproduktbereich	1	Zentrale Verwaltung
Produktbereich	12	Sicherheit und Ordnung
Produkt	12100	Statistik und Wahlen

Teilfinanzplan^{1,2}

Ein- und Auszahlungsarten			Ergebnis 2020 in EUR	Ansatz 2021 in EUR	Ansatz 2022 in EUR	VE ³ in EUR	Planung 2023 in EUR	Planung 2024 in EUR	Planung 2025 in EUR	Planung 2026 ⁴ in EUR
15	26	3	4	5	6	7	8	9	10	11
		laufende Verwaltungstätigkeit								
60	1	Steuern und ähnliche Abgaben								
61	2	+ Zuwendungen und allgemeine Umlagen								
62	3	+ Sonstige Transfereinzahlungen								
63	4	+ öffentlich-rechtliche Leistungsentgelte								
641- 642, 646	5	+ privatrechtliche Leistungsentgelte								
648	6	+ Kostenerstattungen und Kostenumlagen								
65	7	+ sonstige Einzahlungen								
66	8	+ Zinsen und sonstige Finanzeinzahlungen								
	9	= Einzahlungen aus laufender Verwaltungstätigkeit (= Zeilen 1 bis 8)								
70	10	Personalauszahlungen								
71	11	+ Versorgungsauszahlungen								
72	12	+ Auszahlungen für Sach- und Dienstleistungen								
75	13	- Zinsen und sonstige Finanzauszahlungen								
73	14	+ Transferauszahlungen								
74	15	+ sonstige Auszahlungen			300		1.300	300	300	
		7421000 Auszahlungen für ehrenamtliche und sonstige Tätigkeit					1.000			
		7431000 Geschäftsauszahlungen			300		300	300	300	
	16	= Auszahlungen aus laufender Verwaltungstätigkeit (= Zeilen 10 bis 15)			300		1.300	300	300	
	17	= Saldo aus laufender Verwaltungstätigkeit (= Zeilen 9 / 16)			-300		-1.300	-300	-300	
		Investitionstätigkeit								
681	18	Einzahlungen aus Zuweisungen und Zuschüsse für Investitionen und Investitionsförderungsmaßnahmen								
682	19	+ Einzahlungen aus der Veräußerung von Grundstücken und Gebäuden								
683	20	+ Einzahlungen aus der Veräußerungen von beweglichem Anlagevermögen								
684	21	+ Einzahlungen aus der Veräußerungen von Finanzanlagen								
685	22	+ Einzahlungen aus der Abwicklung von Baumaßnahmen								
686	23	+ Einzahlungen aus Rückflüssen (für Investitionen und Investitionsförderungsmaßnahmen Dritter)								
688	24	+ Einzahlungen aus Beiträgen u.ä. Entgelten								
689	25	+ sonstige Investitionseinzahlungen								
	26	= Summe der investiven Einzahlungen (= Zeilen 18 bis 25)								
781	27	Auszahlungen von Zuweisungen und Zuschüssen für Investitionen und Investitionsförderungsmaßnahmen								
782	28	+ Auszahlungen für den Erwerb von Grundstücken und Gebäuden								
783	29	+ Auszahlungen für den Erwerb von beweglichem Anlagevermögen								
784	30	+ Auszahlungen für den Erwerb von Finanzanlagen								
785	31	+ Auszahlungen für Baumaßnahmen								
786	32	+ Auszahlungen für die Gewährung von Ausleihungen (für Investitionen und Investitionsförderungsmaßnahmen Dritter)								
787	33	+ Sonstige Investitionsauszahlungen								
	34	= Summe der investiven Auszahlungen (= Zeilen 27 bis 33)								
	35	= Saldo aus Investitionstätigkeit (= Zeilen 26 / 34)								
672	35a	Einzahlungen aus fremden Finanzmitteln								
772	35b	Auszahlungen aus fremden Finanzmitteln								
	35c	Saldo aus fremden Finanzmitteln								
	36	= Finanzmittelüberschuss/-fehlbetrag (= Zeilen 17, 35, und 35c)			-300		-1.300	-300	-300	

Hauptproduktbereich	1	Zentrale Verwaltung
Produktbereich	12	Sicherheit und Ordnung
Produkt	12600	Brandschutz

Teilergebnisplan¹

Ertrags- und Aufwandsarten			Ergebnis 2020 in EUR	Ansatz 2021 in EUR	Ansatz 2022 in EUR	Planung 2023 in EUR	Planung 2024 in EUR	Planung 2025 in EUR
1 ²	2 ³	3	4	5	6	7	8	9
40	1	Steuern und ähnliche Abgaben						
41	2	+ Zuwendungen und allgemeine Umlagen						
42	3	+ sonstige Transfererträge						
43	4	+ öffentlich-rechtliche Leistungsentgelte						
441- 442, 446	5	+ privatrechtliche Leistungsentgelte						
448	6	+ Kostenerstattungen und Kostenumlagen			1.100	1.100	1.100	1.100
		4482100 Erstattungen vom Kreis			100	100	100	100
		4488000 Erstattungen vom übrigen Bereich			1.000	1.000	1.000	1.000
45	7	+ sonstige Erträge						
471	8	+ aktivierte Eigenleistungen						
472	9	+/- Bestandsveränderungen						
	10	= Erträge (= Zeilen 1 bis 9)			1.100	1.100	1.100	1.100
50	11	Personalaufwendungen						
51	12	+ Versorgungsaufwendungen						
52	13	+ Aufwendungen für Sach- und Dienstleistungen			18.700	9.300	9.300	9.300
		5221000 Unterhaltung des sonstigen unbeweglichen Vermögens			500	600	600	600
		5251000 Haltung von Fahrzeugen			2.200	2.200	2.200	2.200
		5261000 Besondere Aufwendungen für Beschäftigte			7.000	3.000	3.000	3.000
		5262000 Aus- und Fortbildung, Umschulung			3.500	500	500	500
		5271000 Besondere Verwaltungs- und Betriebsaufwendungen			5.500	3.000	3.000	3.000
57	14	+ bilanzielle Abschreibungen			10.000	10.000	10.000	10.000
		5711300 Abschreibungen auf Gebäude			10.000	10.000	10.000	10.000
53	15	+ Transferaufwendungen			19.200	1.300	1.300	1.300
		5318300 Zuschuss Kameradschaftskasse			19.200	1.300	1.300	1.300
54	16	+ sonstige Aufwendungen			10.100	10.100	10.100	10.100
		5421000 Aufwendungen für ehrenamtliche und sonstige Tätigkeit			4.900	4.900	4.900	4.900
		5429000 Sonstige Aufwendungen für die Inanspruchnahme von Rechten und Diensten			500	500	500	500
		5431000 Geschäftsaufwendungen			1.800	1.800	1.800	1.800
		5441000 Steuern, Versicherungen, Schadenfälle			1.900	1.900	1.900	1.900
		5456000 Erstattung an sonstige öffentliche Sonderrechnungen			1.000	1.000	1.000	1.000
54291	17	davon Verfügungsmittel						
	18	= Aufwendungen (= Zeilen 11 bis 16)			58.000	30.700	30.700	30.700
	19	= Ergebnis der laufenden Verwaltungstätigkeit (= Zeilen 10 / 18)			-56.900	-29.600	-29.600	-29.600
46000 0- 46199 8, 462- 469	20	+ Finanzerträge						
55000 0- 55199 8, 552- 559	21	- Zinsen und sonstige Finanzaufwendungen						
	22	= Finanzergebnis (= Zeilen 20 und 21)						
	23	= Ergebnis vor Berücksichtigung der internen Leistungsbeziehungen (= Zeilen 19 und 22)			-56.900	-29.600	-29.600	-29.600
48	24	+ Erträge aus internen Leistungsbeziehungen						
58	25	- Aufwendungen aus internen Leistungsbeziehungen			1.700	1.800	1.800	1.800

Hauptproduktbereich	1	Zentrale Verwaltung
Produktbereich	12	Sicherheit und Ordnung
Produkt	12600	Brandschutz

Ertrags- und Aufwandsarten			Ergebnis 2020 in EUR	Ansatz 2021 in EUR	Ansatz 2022 in EUR	Planung 2023 in EUR	Planung 2024 in EUR	Planung 2025 in EUR
1 ²	2 ³	3	4	5	6	7	8	9
		5811000 Aufwendungen aus ILV - Kalkulatorische Miete -			1.700	1.800	1.800	1.800
	2 ⁶	= Ergebnis (= Zeilen 23, 24, 25)			-58.600	-31.400	-31.400	-31.400

Hauptproduktbereich	1	Zentrale Verwaltung
Produktbereich	12	Sicherheit und Ordnung
Produkt	12600	Brandschutz

Teilfinanzplan^{1,2}

Ein- und Auszahlungsarten			Ergebnis 2020 in EUR	Ansatz 2021 in EUR	Ansatz 2022 in EUR	VE ³ in EUR	Planung 2023 in EUR	Planung 2024 in EUR	Planung 2025 in EUR	Planung 2026 ⁴ in EUR
15	26	3	4	5	6	7	8	9	10	11
		laufende Verwaltungstätigkeit								
60	1	Steuern und ähnliche Abgaben								
61	2	+ Zuwendungen und allgemeine Umlagen								
62	3	+ Sonstige Transfereinzahlungen								
63	4	+ öffentlich-rechtliche Leistungsentgelte								
641- 642, 646	5	+ privatrechtliche Leistungsentgelte								
648	6	+ Kostenerstattungen und Kostenumlagen			1.100		1.100	1.100	1.100	
		6482100 Erstattungen vom Kreis			100		100	100	100	
		6488000 Erstattungen von übrigen Bereichen			1.000		1.000	1.000	1.000	
65	7	+ sonstige Einzahlungen								
66	8	+ Zinsen und sonstige Finanzeinzahlungen								
	9	= Einzahlungen aus laufender Verwaltungstätigkeit (= Zeilen 1 bis 8)			1.100		1.100	1.100	1.100	
70	10	Personalauszahlungen								
71	11	+ Versorgungsauszahlungen								
72	12	+ Auszahlungen für Sach- und Dienstleistungen			18.700		9.300	9.300	9.300	
		7221000 Unterhaltung des sonstigen unbeweglichen Vermögens			500		600	600	600	
		7251000 Haltung von Fahrzeugen			2.200		2.200	2.200	2.200	
		7261000 Dienst- und Schutzkleidung, pers. Ausrüstungsgegenstände			7.000		3.000	3.000	3.000	
		7262000 Aus- und Fortbildung, Umschulung			3.500		500	500	500	
		7271000 Besondere Verwaltungs- und Betriebsauszahlungen			5.500		3.000	3.000	3.000	
75	13	- Zinsen und sonstige Finanzauszahlungen								
73	14	+ Transferauszahlungen			19.200		1.300	1.300	1.300	
		7318000 Auszahlungen für Zuweisungen und Zuschüsse für laufende Zwecke an übrige Bereiche			19.200		1.300	1.300	1.300	
74	15	+ sonstige Auszahlungen			10.100		10.100	10.100	10.100	
		7421000 Auszahlungen für ehrenamtliche und sonstige Tätigkeit			4.900		4.900	4.900	4.900	
		7429000 Sonstige Auszahlungen für die Inanspruchnahme von Rechten und Diensten			500		500	500	500	
		7431000 Geschäftsauszahlungen			1.800		1.800	1.800	1.800	
		7441000 Steuern, Versicherungen, Schadensfälle			1.900		1.900	1.900	1.900	
		7456000 Erstattung an sonstige öffentliche Sonderrechnungen			1.000		1.000	1.000	1.000	
	16	= Auszahlungen aus laufender Verwaltungstätigkeit (= Zeilen 10 bis 15)			48.000		20.700	20.700	20.700	
	17	= Saldo aus laufender Verwaltungstätigkeit (= Zeilen 9 / 16)			-46.900		-19.600	-19.600	-19.600	
		Investitionstätigkeit								
681	18	Einzahlungen aus Zuweisungen und Zuschüsse für Investitionen und Investitionsförderungsmaßnahmen			45.000					
		6812100 Investitionszuweisungen vom Kreis			45.000					
682	19	+ Einzahlungen aus der Veräußerung von Grundstücken und Gebäuden								
683	20	+ Einzahlungen aus der Veräußerungen von beweglichem Anlagevermögen								
684	21	+ Einzahlungen aus der Veräußerungen von Finanzanlagen								
685	22	+ Einzahlungen aus der Abwicklung von Baumaßnahmen								
686	23	+ Einzahlungen aus Rückflüssen (für Investitionen und Investitionsförderungsmaßnahmen Dritter)								
688	24	+ Einzahlungen aus Beiträgen u.ä. Entgelten								
689	25	+ sonstige Investitionseinzahlungen								
	26	= Summe der investiven Einzahlungen (= Zeilen 18 bis 25)			45.000					
781	27	Auszahlungen von Zuweisungen und Zuschüssen für Investitionen und Investitionsförderungsmaßnahmen								

Hauptproduktbereich	1	Zentrale Verwaltung
Produktbereich	12	Sicherheit und Ordnung
Produkt	12600	Brandschutz

Ein- und Auszahlungsarten			Ergebnis 2020 in EUR	Ansatz 2021 in EUR	Ansatz 2022 in EUR	VE ³ in EUR	Planung 2023 in EUR	Planung 2024 in EUR	Planung 2025 in EUR	Planung 2026 ⁴ in EUR
1 ⁵	2 ⁶	3	4	5	6	7	8	9	10	11
782	28	+ Auszahlungen für den Erwerb von Grundstücken und Gebäuden								
783	29	+ Auszahlungen für den Erwerb von beweglichem Anlagevermögen			3.000		3.000	3.000	3.000	
		7832000 Auszahlungen aus dem Erwerb von beweglichen Sachen des Anlagevermögens oberhalb der Wertgrenze i.H.v. 150 Euro und bis einschl. der Wertgrenze i.H.v. 1.000 Euro			3.000		3.000	3.000	3.000	
784	30	+ Auszahlungen für den Erwerb von Finanzanlagen								
785	31	+ Auszahlungen für Baumaßnahmen			25.000	260.000	260.000			
		7851000 Auszahlungen aus Hochbaumaßnahmen			25.000	260.000	260.000			
786	32	+ Auszahlungen für die Gewährung von Ausleihungen (für Investitionen und Investitionsförderungsmaßnahmen Dritter)								
787	33	+ Sonstige Investitionsauszahlungen								
	34	= Summe der investiven Auszahlungen (= Zeilen 27 bis 33)			28.000	260.000	263.000	3.000	3.000	
	35	= Saldo aus Investitionstätigkeit (= Zeilen 26 / 34)			17.000	-260.000	-263.000	-3.000	-3.000	
672	35a	Einzahlungen aus fremden Finanzmitteln								
772	35b	Auszahlungen aus fremden Finanzmitteln								
	35c	Saldo aus fremden Finanzmitteln								
	36	= Finanzmittelüberschuss/-fehlbetrag (= Zeilen 17, 35, und 35c)			-29.900	-260.000	-282.600	-22.600	-22.600	

Hauptproduktbereich	2	Schule und Kultur
Produktbereich	21	Allgemeinbildende Schulen
Produkt	21110	Grundschulen

Teilergebnisplan¹

Ertrags- und Aufwandsarten			Ergebnis 2020 in EUR	Ansatz 2021 in EUR	Ansatz 2022 in EUR	Planung 2023 in EUR	Planung 2024 in EUR	Planung 2025 in EUR
1 ²	2 ³	3	4	5	6	7	8	9
40	1	Steuern und ähnliche Abgaben						
41	2	+ Zuwendungen und allgemeine Umlagen						
42	3	+ sonstige Transfererträge						
43	4	+ öffentlich-rechtliche Leistungsentgelte						
441- 442- 446	5	+ privatrechtliche Leistungsentgelte						
448	6	+ Kostenerstattungen und Kostenumlagen						
45	7	+ sonstige Erträge						
471	8	+ aktivierte Eigenleistungen						
472	9	+/- Bestandsveränderungen						
	10	= Erträge (= Zeilen 1 bis 9)						
50	11	Personalaufwendungen						
51	12	+ Versorgungsaufwendungen						
52	13	+ Aufwendungen für Sach- und Dienstleistungen						
57	14	+ bilanzielle Abschreibungen						
53	15	+ Transferaufwendungen						
54	16	+ sonstige Aufwendungen			55.000	55.000	55.000	55.000
		5452200 Erstattungen an Gemeinden/Gemeindeverbände			55.000	55.000	55.000	55.000
54291	17	davon Verfügungsmittel						
	18	= Aufwendungen (= Zeilen 11 bis 16)			55.000	55.000	55.000	55.000
	19	= Ergebnis der laufenden Verwaltungstätigkeit (= Zeilen 10 / 18)			-55.000	-55.000	-55.000	-55.000
46000 0- 46199 8, 462- 469	20	+ Finanzerträge						
55000 0- 55199 8, 552- 559	21	- Zinsen und sonstige Finanzaufwendungen						
	22	= Finanzergebnis (= Zeilen 20 und 21)						
	23	= Ergebnis vor Berücksichtigung der internen Leistungsbeziehungen (= Zeilen 19 und 22)			-55.000	-55.000	-55.000	-55.000
48	24	+ Erträge aus internen Leistungsbeziehungen						
58	25	- Aufwendungen aus internen Leistungsbeziehungen						
	26	= Ergebnis (= Zeilen 23, 24, 25)			-55.000	-55.000	-55.000	-55.000

Hauptproduktbereich	2	Schule und Kultur
Produktbereich	21	Allgemeinbildende Schulen
Produkt	21110	Grundschulen

Teilfinanzplan^{1,2}

Ein- und Auszahlungsarten		Ergebnis 2020 in EUR	Ansatz 2021 in EUR	Ansatz 2022 in EUR	VE ³ in EUR	Planung 2023 in EUR	Planung 2024 in EUR	Planung 2025 in EUR	Planung 2026 ⁴ in EUR	
15	26	3	4	5	6	7	8	9	10	11
		laufende Verwaltungstätigkeit								
60	1	Steuern und ähnliche Abgaben								
61	2	+ Zuwendungen und allgemeine Umlagen								
62	3	+ Sonstige Transfereinzahlungen								
63	4	+ öffentlich-rechtliche Leistungsentgelte								
641-642, 646	5	+ privatrechtliche Leistungsentgelte								
648	6	+ Kostenerstattungen und Kostenumlagen								
65	7	+ sonstige Einzahlungen								
66	8	+ Zinsen und sonstige Finanzeinzahlungen								
	9	= Einzahlungen aus laufender Verwaltungstätigkeit (= Zeilen 1 bis 8)								
70	10	Personalauszahlungen								
71	11	+ Versorgungsauszahlungen								
72	12	+ Auszahlungen für Sach- und Dienstleistungen								
75	13	- Zinsen und sonstige Finanzauszahlungen								
73	14	+ Transferauszahlungen								
74	15	+ sonstige Auszahlungen			55.000	55.000	55.000	55.000	55.000	
		7452200 Erstattungen an Gemeinden/GV			55.000	55.000	55.000	55.000	55.000	
	16	= Auszahlungen aus laufender Verwaltungstätigkeit (= Zeilen 10 bis 15)			55.000	55.000	55.000	55.000	55.000	
	17	= Saldo aus laufender Verwaltungstätigkeit (= Zeilen 9 / 16)			-55.000	-55.000	-55.000	-55.000	-55.000	
		Investitionstätigkeit								
681	18	Einzahlungen aus Zuweisungen und Zuschüsse für Investitionen und Investitionsförderungsmaßnahmen								
682	19	+ Einzahlungen aus der Veräußerung von Grundstücken und Gebäuden								
683	20	+ Einzahlungen aus der Veräußerungen von beweglichem Anlagevermögen								
684	21	+ Einzahlungen aus der Veräußerungen von Finanzanlagen								
685	22	+ Einzahlungen aus der Abwicklung von Baumaßnahmen								
686	23	+ Einzahlungen aus Rückflüssen (für Investitionen und Investitionsförderungsmaßnahmen Dritter)								
688	24	+ Einzahlungen aus Beiträgen u.ä. Entgelten								
689	25	+ sonstige Investitionseinzahlungen								
	26	= Summe der investiven Einzahlungen (= Zeilen 18 bis 25)								
781	27	Auszahlungen von Zuweisungen und Zuschüssen für Investitionen und Investitionsförderungsmaßnahmen								
782	28	+ Auszahlungen für den Erwerb von Grundstücken und Gebäuden								
783	29	+ Auszahlungen für den Erwerb von beweglichem Anlagevermögen								
784	30	+ Auszahlungen für den Erwerb von Finanzanlagen								
785	31	+ Auszahlungen für Baumaßnahmen								
786	32	+ Auszahlungen für die Gewährung von Ausleihungen (für Investitionen und Investitionsförderungsmaßnahmen Dritter)								
787	33	+ Sonstige Investitionsauszahlungen								
	34	= Summe der investiven Auszahlungen (= Zeilen 27 bis 33)								
	35	= Saldo aus Investitionstätigkeit (= Zeilen 26 / 34)								
672	35a	Einzahlungen aus fremden Finanzmitteln								
772	35b	Auszahlungen aus fremden Finanzmitteln								
	35c	Saldo aus fremden Finanzmitteln								
	36	= Finanzmittelüberschuss/-fehlbetrag (= Zeilen 17, 35, und 35c)			-55.000	-55.000	-55.000	-55.000	-55.000	

Hauptproduktbereich	2	Schule und Kultur
Produktbereich	21	Allgemeinbildende Schulen
Produkt	21700	Gymnasien

Teilergebnisplan¹

Ertrags- und Aufwandsarten			Ergebnis 2020 in EUR	Ansatz 2021 in EUR	Ansatz 2022 in EUR	Planung 2023 in EUR	Planung 2024 in EUR	Planung 2025 in EUR
1 ²	2 ³	3	4	5	6	7	8	9
40	1	Steuern und ähnliche Abgaben						
41	2	+ Zuwendungen und allgemeine Umlagen						
42	3	+ sonstige Transfererträge						
43	4	+ öffentlich-rechtliche Leistungsentgelte						
441- 442, 446	5	+ privatrechtliche Leistungsentgelte						
448	6	+ Kostenerstattungen und Kostenumlagen						
45	7	+ sonstige Erträge						
471	8	+ aktivierte Eigenleistungen						
472	9	+/- Bestandsveränderungen						
	10	= Erträge (= Zeilen 1 bis 9)						
50	11	Personalaufwendungen						
51	12	+ Versorgungsaufwendungen						
52	13	+ Aufwendungen für Sach- und Dienstleistungen						
57	14	+ bilanzielle Abschreibungen						
53	15	+ Transferaufwendungen						
54	16	+ sonstige Aufwendungen			35.000	35.000	35.000	35.000
		5452200 Erstattungen an Gemeinden/Gemeindeverbände			35.000	35.000	35.000	35.000
54291	17	davon Verfügungsmittel						
	18	= Aufwendungen (= Zeilen 11 bis 16)			35.000	35.000	35.000	35.000
	19	= Ergebnis der laufenden Verwaltungstätigkeit (= Zeilen 10 / 18)			-35.000	-35.000	-35.000	-35.000
46000 0- 46199 8, 462- 469	20	+ Finanzerträge						
55000 0- 55199 8, 552- 559	21	- Zinsen und sonstige Finanzaufwendungen						
	22	= Finanzergebnis (= Zeilen 20 und 21)						
	23	= Ergebnis vor Berücksichtigung der internen Leistungsbeziehungen (= Zeilen 19 und 22)			-35.000	-35.000	-35.000	-35.000
48	24	+ Erträge aus internen Leistungsbeziehungen						
58	25	- Aufwendungen aus internen Leistungsbeziehungen						
	26	= Ergebnis (= Zeilen 23, 24, 25)			-35.000	-35.000	-35.000	-35.000

Hauptproduktbereich	2	Schule und Kultur
Produktbereich	21	Allgemeinbildende Schulen
Produkt	21700	Gymnasien

Teilfinanzplan^{1,2}

Ein- und Auszahlungsarten		Ergebnis 2020 in EUR	Ansatz 2021 in EUR	Ansatz 2022 in EUR	VE ³ in EUR	Planung 2023 in EUR	Planung 2024 in EUR	Planung 2025 in EUR	Planung 2026 ⁴ in EUR
15	26	4	5	6	7	8	9	10	11
		laufende Verwaltungstätigkeit							
60	1	Steuern und ähnliche Abgaben							
61	2	+ Zuwendungen und allgemeine Umlagen							
62	3	+ Sonstige Transfereinzahlungen							
63	4	+ öffentlich-rechtliche Leistungsentgelte							
641- 642, 646	5	+ privatrechtliche Leistungsentgelte							
648	6	+ Kostenerstattungen und Kostenumlagen							
65	7	+ sonstige Einzahlungen							
66	8	+ Zinsen und sonstige Finanzeinzahlungen							
	9	= Einzahlungen aus laufender Verwaltungstätigkeit (= Zeilen 1 bis 8)							
70	10	Personalauszahlungen							
71	11	+ Versorgungsauszahlungen							
72	12	+ Auszahlungen für Sach- und Dienstleistungen							
75	13	- Zinsen und sonstige Finanzauszahlungen							
73	14	+ Transferauszahlungen							
74	15	+ sonstige Auszahlungen							
				35.000		35.000	35.000	35.000	
				7452200 Erstattungen an Gemeinden/GV	35.000	35.000	35.000	35.000	
	16	= Auszahlungen aus laufender Verwaltungstätigkeit (= Zeilen 10 bis 15)							
				35.000		35.000	35.000	35.000	
	17	= Saldo aus laufender Verwaltungstätigkeit (= Zeilen 9 / 16)							
				-35.000		-35.000	-35.000	-35.000	
		Investitionstätigkeit							
681	18	Einzahlungen aus Zuweisungen und Zuschüsse für Investitionen und Investitionsförderungsmaßnahmen							
682	19	+ Einzahlungen aus der Veräußerung von Grundstücken und Gebäuden							
683	20	+ Einzahlungen aus der Veräußerungen von beweglichem Anlagevermögen							
684	21	+ Einzahlungen aus der Veräußerungen von Finanzanlagen							
685	22	+ Einzahlungen aus der Abwicklung von Baumaßnahmen							
686	23	+ Einzahlungen aus Rückflüssen (für Investitionen und Investitionsförderungsmaßnahmen Dritter)							
688	24	+ Einzahlungen aus Beiträgen u.ä. Entgelten							
689	25	+ sonstige Investitionseinzahlungen							
	26	= Summe der investiven Einzahlungen (= Zeilen 18 bis 25)							
781	27	Auszahlungen von Zuweisungen und Zuschüssen für Investitionen und Investitionsförderungsmaßnahmen							
782	28	+ Auszahlungen für den Erwerb von Grundstücken und Gebäuden							
783	29	+ Auszahlungen für den Erwerb von beweglichem Anlagevermögen							
784	30	+ Auszahlungen für den Erwerb von Finanzanlagen							
785	31	+ Auszahlungen für Baumaßnahmen							
786	32	+ Auszahlungen für die Gewährung von Ausleihungen (für Investitionen und Investitionsförderungsmaßnahmen Dritter)							
787	33	+ Sonstige Investitionsauszahlungen							
	34	= Summe der investiven Auszahlungen (= Zeilen 27 bis 33)							
	35	= Saldo aus Investitionstätigkeit (= Zeilen 26 / 34)							
672	35a	Einzahlungen aus fremden Finanzmitteln							
772	35b	Auszahlungen aus fremden Finanzmitteln							
	35c	Saldo aus fremden Finanzmitteln							
	36	= Finanzmittelüberschuss/-fehlbetrag (= Zeilen 17, 35, und 35c)							
				-35.000		-35.000	-35.000	-35.000	

Hauptproduktbereich	2	Schule und Kultur
Produktbereich	21	Allgemeinbildende Schulen
Produkt	21800	Gesamtschulen/Gemeinschaftsschulen

Teilergebnisplan¹

Ertrags- und Aufwandsarten			Ergebnis 2020 in EUR	Ansatz 2021 in EUR	Ansatz 2022 in EUR	Planung 2023 in EUR	Planung 2024 in EUR	Planung 2025 in EUR
1 ²	2 ³	3	4	5	6	7	8	9
40	1	Steuern und ähnliche Abgaben						
41	2	+ Zuwendungen und allgemeine Umlagen						
42	3	+ sonstige Transfererträge						
43	4	+ öffentlich-rechtliche Leistungsentgelte						
441- 442- 446	5	+ privatrechtliche Leistungsentgelte						
448	6	+ Kostenerstattungen und Kostenumlagen						
45	7	+ sonstige Erträge						
471	8	+ aktivierte Eigenleistungen						
472	9	+/- Bestandsveränderungen						
	10	= Erträge (= Zeilen 1 bis 9)						
50	11	Personalaufwendungen						
51	12	+ Versorgungsaufwendungen						
52	13	+ Aufwendungen für Sach- und Dienstleistungen						
57	14	+ bilanzielle Abschreibungen						
53	15	+ Transferaufwendungen						
54	16	+ sonstige Aufwendungen			80.000	80.000	80.000	80.000
		5452200 Erstattungen an Gemeinden/Gemeindeverbände			80.000	80.000	80.000	80.000
54291	17	davon Verfügungsmittel						
	18	= Aufwendungen (= Zeilen 11 bis 16)			80.000	80.000	80.000	80.000
	19	= Ergebnis der laufenden Verwaltungstätigkeit (= Zeilen 10 / 18)			-80.000	-80.000	-80.000	-80.000
46000 0- 46199 8, 462- 469	20	+ Finanzerträge						
55000 0- 55199 8, 552- 559	21	- Zinsen und sonstige Finanzaufwendungen						
	22	= Finanzergebnis (= Zeilen 20 und 21)						
	23	= Ergebnis vor Berücksichtigung der internen Leistungsbeziehungen (= Zeilen 19 und 22)			-80.000	-80.000	-80.000	-80.000
48	24	+ Erträge aus internen Leistungsbeziehungen						
58	25	- Aufwendungen aus internen Leistungsbeziehungen						
	26	= Ergebnis (= Zeilen 23, 24, 25)			-80.000	-80.000	-80.000	-80.000

Hauptproduktbereich	2	Schule und Kultur
Produktbereich	21	Allgemeinbildende Schulen
Produkt	21800	Gesamtschulen/Gemeinschaftsschulen

Teilfinanzplan^{1,2}

Ein- und Auszahlungsarten			Ergebnis 2020 in EUR	Ansatz 2021 in EUR	Ansatz 2022 in EUR	VE ³ in EUR	Planung 2023 in EUR	Planung 2024 in EUR	Planung 2025 in EUR	Planung 2026 ⁴ in EUR
15	26	3	4	5	6	7	8	9	10	11
		laufende Verwaltungstätigkeit								
60	1	Steuern und ähnliche Abgaben								
61	2	+ Zuwendungen und allgemeine Umlagen								
62	3	+ Sonstige Transfereinzahlungen								
63	4	+ öffentlich-rechtliche Leistungsentgelte								
641- 642, 646	5	+ privatrechtliche Leistungsentgelte								
648	6	+ Kostenerstattungen und Kostenumlagen								
65	7	+ sonstige Einzahlungen								
66	8	+ Zinsen und sonstige Finanzeinzahlungen								
	9	= Einzahlungen aus laufender Verwaltungstätigkeit (= Zeilen 1 bis 8)								
70	10	Personalauszahlungen								
71	11	+ Versorgungsauszahlungen								
72	12	+ Auszahlungen für Sach- und Dienstleistungen								
75	13	- Zinsen und sonstige Finanzauszahlungen								
73	14	+ Transferauszahlungen								
74	15	+ sonstige Auszahlungen			80.000		80.000	80.000	80.000	
		7452200 Erstattungen an Gemeinden/GV			80.000		80.000	80.000	80.000	
	16	= Auszahlungen aus laufender Verwaltungstätigkeit (= Zeilen 10 bis 15)			80.000		80.000	80.000	80.000	
	17	= Saldo aus laufender Verwaltungstätigkeit (= Zeilen 9 / 16)			-80.000		-80.000	-80.000	-80.000	
		Investitionstätigkeit								
681	18	Einzahlungen aus Zuweisungen und Zuschüsse für Investitionen und Investitionsförderungsmaßnahmen								
682	19	+ Einzahlungen aus der Veräußerung von Grundstücken und Gebäuden								
683	20	+ Einzahlungen aus der Veräußerungen von beweglichem Anlagevermögen								
684	21	+ Einzahlungen aus der Veräußerungen von Finanzanlagen								
685	22	+ Einzahlungen aus der Abwicklung von Baumaßnahmen								
686	23	+ Einzahlungen aus Rückflüssen (für Investitionen und Investitionsförderungsmaßnahmen Dritter)								
688	24	+ Einzahlungen aus Beiträgen u.ä. Entgelten								
689	25	+ sonstige Investitionseinzahlungen								
	26	= Summe der investiven Einzahlungen (= Zeilen 18 bis 25)								
781	27	Auszahlungen von Zuweisungen und Zuschüssen für Investitionen und Investitionsförderungsmaßnahmen								
782	28	+ Auszahlungen für den Erwerb von Grundstücken und Gebäuden								
783	29	+ Auszahlungen für den Erwerb von beweglichem Anlagevermögen								
784	30	+ Auszahlungen für den Erwerb von Finanzanlagen								
785	31	+ Auszahlungen für Baumaßnahmen								
786	32	+ Auszahlungen für die Gewährung von Ausleihungen (für Investitionen und Investitionsförderungsmaßnahmen Dritter)								
787	33	+ Sonstige Investitionsauszahlungen								
	34	= Summe der investiven Auszahlungen (= Zeilen 27 bis 33)								
	35	= Saldo aus Investitionstätigkeit (= Zeilen 26 / 34)								
672	35a	Einzahlungen aus fremden Finanzmitteln								
772	35b	Auszahlungen aus fremden Finanzmitteln								
	35c	Saldo aus fremden Finanzmitteln								
	36	= Finanzmittelüberschuss/-fehlbetrag (= Zeilen 17, 35, und 35c)			-80.000		-80.000	-80.000	-80.000	

Hauptproduktbereich	2	Schule und Kultur
Produktbereich	22	Sonderschulen
Produkt	22100	Förderschulen

Teilergebnisplan¹

Ertrags- und Aufwandsarten			Ergebnis 2020 in EUR	Ansatz 2021 in EUR	Ansatz 2022 in EUR	Planung 2023 in EUR	Planung 2024 in EUR	Planung 2025 in EUR
1 ²	2 ³	3	4	5	6	7	8	9
40	1	Steuern und ähnliche Abgaben						
41	2	+ Zuwendungen und allgemeine Umlagen						
42	3	+ sonstige Transfererträge						
43	4	+ öffentlich-rechtliche Leistungsentgelte						
441- 442, 446	5	+ privatrechtliche Leistungsentgelte						
448	6	+ Kostenerstattungen und Kostenumlagen						
45	7	+ sonstige Erträge						
471	8	+ aktivierte Eigenleistungen						
472	9	+/- Bestandsveränderungen						
	10	= Erträge (= Zeilen 1 bis 9)						
50	11	Personalaufwendungen						
51	12	+ Versorgungsaufwendungen						
52	13	+ Aufwendungen für Sach- und Dienstleistungen						
57	14	+ bilanzielle Abschreibungen						
53	15	+ Transferaufwendungen						
54	16	+ sonstige Aufwendungen			5.000	5.000	5.000	5.000
		5452200 Erstattungen an Gemeinden/Gemeindeverbände			5.000	5.000	5.000	5.000
54291	17	davon Verfügungsmittel						
	18	= Aufwendungen (= Zeilen 11 bis 16)			5.000	5.000	5.000	5.000
	19	= Ergebnis der laufenden Verwaltungstätigkeit (= Zeilen 10 / 18)			-5.000	-5.000	-5.000	-5.000
46000 0- 46199 8, 462- 469	20	+ Finanzerträge						
55000 0- 55199 8, 552- 559	21	- Zinsen und sonstige Finanzaufwendungen						
	22	= Finanzergebnis (= Zeilen 20 und 21)						
	23	= Ergebnis vor Berücksichtigung der internen Leistungsbeziehungen (= Zeilen 19 und 22)			-5.000	-5.000	-5.000	-5.000
48	24	+ Erträge aus internen Leistungsbeziehungen						
58	25	- Aufwendungen aus internen Leistungsbeziehungen						
	26	= Ergebnis (= Zeilen 23, 24, 25)			-5.000	-5.000	-5.000	-5.000

Hauptproduktbereich	2	Schule und Kultur
Produktbereich	22	Sonderschulen
Produkt	22100	Förderschulen

Teilfinanzplan^{1,2}

Ein- und Auszahlungsarten		Ergebnis 2020 in EUR	Ansatz 2021 in EUR	Ansatz 2022 in EUR	VE ³ in EUR	Planung 2023 in EUR	Planung 2024 in EUR	Planung 2025 in EUR	Planung 2026 ⁴ in EUR
15	26	4	5	6	7	8	9	10	11
		laufende Verwaltungstätigkeit							
60	1	Steuern und ähnliche Abgaben							
61	2	+ Zuwendungen und allgemeine Umlagen							
62	3	+ Sonstige Transfereinzahlungen							
63	4	+ öffentlich-rechtliche Leistungsentgelte							
641- 642, 646	5	+ privatrechtliche Leistungsentgelte							
648	6	+ Kostenerstattungen und Kostenumlagen							
65	7	+ sonstige Einzahlungen							
66	8	+ Zinsen und sonstige Finanzeinzahlungen							
	9	= Einzahlungen aus laufender Verwaltungstätigkeit (= Zeilen 1 bis 8)							
70	10	Personalauszahlungen							
71	11	+ Versorgungsauszahlungen							
72	12	+ Auszahlungen für Sach- und Dienstleistungen							
75	13	- Zinsen und sonstige Finanzauszahlungen							
73	14	+ Transferauszahlungen							
74	15	+ sonstige Auszahlungen							
		7452200 Erstattungen an Gemeinden/GV							
	16	= Auszahlungen aus laufender Verwaltungstätigkeit (= Zeilen 10 bis 15)							
	17	= Saldo aus laufender Verwaltungstätigkeit (= Zeilen 9 / 16)							
		Investitionstätigkeit							
681	18	Einzahlungen aus Zuweisungen und Zuschüsse für Investitionen und Investitionsförderungsmaßnahmen							
682	19	+ Einzahlungen aus der Veräußerung von Grundstücken und Gebäuden							
683	20	+ Einzahlungen aus der Veräußerungen von beweglichem Anlagevermögen							
684	21	+ Einzahlungen aus der Veräußerungen von Finanzanlagen							
685	22	+ Einzahlungen aus der Abwicklung von Baumaßnahmen							
686	23	+ Einzahlungen aus Rückflüssen (für Investitionen und Investitionsförderungsmaßnahmen Dritter)							
688	24	+ Einzahlungen aus Beiträgen u.ä. Entgelten							
689	25	+ sonstige Investitionseinzahlungen							
	26	= Summe der investiven Einzahlungen (= Zeilen 18 bis 25)							
781	27	Auszahlungen von Zuweisungen und Zuschüssen für Investitionen und Investitionsförderungsmaßnahmen							
782	28	+ Auszahlungen für den Erwerb von Grundstücken und Gebäuden							
783	29	+ Auszahlungen für den Erwerb von beweglichem Anlagevermögen							
784	30	+ Auszahlungen für den Erwerb von Finanzanlagen							
785	31	+ Auszahlungen für Baumaßnahmen							
786	32	+ Auszahlungen für die Gewährung von Ausleihungen (für Investitionen und Investitionsförderungsmaßnahmen Dritter)							
787	33	+ Sonstige Investitionsauszahlungen							
	34	= Summe der investiven Auszahlungen (= Zeilen 27 bis 33)							
	35	= Saldo aus Investitionstätigkeit (= Zeilen 26 / 34)							
672	35a	Einzahlungen aus fremden Finanzmitteln							
772	35b	Auszahlungen aus fremden Finanzmitteln							
	35c	Saldo aus fremden Finanzmitteln							
	36	= Finanzmittelüberschuss/-fehlbetrag (= Zeilen 17, 35, und 35c)							
				-5.000		-5.000	-5.000	-5.000	

Hauptproduktbereich	2	Schule und Kultur
Produktbereich	24	Sonstige schulische Aufgaben
Produkt	24100	Schülerbeförderung

Teilergebnisplan¹

Ertrags- und Aufwandsarten			Ergebnis 2020 in EUR	Ansatz 2021 in EUR	Ansatz 2022 in EUR	Planung 2023 in EUR	Planung 2024 in EUR	Planung 2025 in EUR
1 ²	2 ³	3	4	5	6	7	8	9
40	1	Steuern und ähnliche Abgaben						
41	2	+ Zuwendungen und allgemeine Umlagen						
42	3	+ sonstige Transfererträge						
43	4	+ öffentlich-rechtliche Leistungsentgelte						
441- 442, 446	5	+ privatrechtliche Leistungsentgelte						
448	6	+ Kostenerstattungen und Kostenumlagen						
45	7	+ sonstige Erträge						
471	8	+ aktivierte Eigenleistungen						
472	9	+/- Bestandsveränderungen						
	10	= Erträge (= Zeilen 1 bis 9)						
50	11	Personalaufwendungen						
51	12	+ Versorgungsaufwendungen						
52	13	+ Aufwendungen für Sach- und Dienstleistungen						
57	14	+ bilanzielle Abschreibungen						
53	15	+ Transferaufwendungen						
54	16	+ sonstige Aufwendungen			1.000	1.000	1.000	1.000
		5452100 Erstattungen an Kreis			1.000	1.000	1.000	1.000
54291	17	davon Verfügungsmittel						
	18	= Aufwendungen (= Zeilen 11 bis 16)			1.000	1.000	1.000	1.000
	19	= Ergebnis der laufenden Verwaltungstätigkeit (= Zeilen 10 / 18)			-1.000	-1.000	-1.000	-1.000
46000 0- 46199 8, 462- 469	20	+ Finanzerträge						
55000 0- 55199 8, 552- 559	21	- Zinsen und sonstige Finanzaufwendungen						
	22	= Finanzergebnis (= Zeilen 20 und 21)						
	23	= Ergebnis vor Berücksichtigung der internen Leistungsbeziehungen (= Zeilen 19 und 22)			-1.000	-1.000	-1.000	-1.000
48	24	+ Erträge aus internen Leistungsbeziehungen						
58	25	- Aufwendungen aus internen Leistungsbeziehungen						
	26	= Ergebnis (= Zeilen 23, 24, 25)			-1.000	-1.000	-1.000	-1.000

Hauptproduktbereich	2	Schule und Kultur
Produktbereich	24	Sonstige schulische Aufgaben
Produkt	24100	Schülerbeförderung

Teilfinanzplan^{1,2}

Ein- und Auszahlungsarten		Ergebnis 2020 in EUR	Ansatz 2021 in EUR	Ansatz 2022 in EUR	VE ³ in EUR	Planung 2023 in EUR	Planung 2024 in EUR	Planung 2025 in EUR	Planung 2026 ⁴ in EUR	
15	26	3	4	5	6	7	8	9	10	11
		laufende Verwaltungstätigkeit								
60	1	Steuern und ähnliche Abgaben								
61	2	+ Zuwendungen und allgemeine Umlagen								
62	3	+ Sonstige Transfereinzahlungen								
63	4	+ öffentlich-rechtliche Leistungsentgelte								
641- 642, 646	5	+ privatrechtliche Leistungsentgelte								
648	6	+ Kostenerstattungen und Kostenumlagen								
65	7	+ sonstige Einzahlungen								
66	8	+ Zinsen und sonstige Finanzeinzahlungen								
	9	= Einzahlungen aus laufender Verwaltungstätigkeit (= Zeilen 1 bis 8)								
70	10	Personalauszahlungen								
71	11	+ Versorgungsauszahlungen								
72	12	+ Auszahlungen für Sach- und Dienstleistungen								
75	13	- Zinsen und sonstige Finanzauszahlungen								
73	14	+ Transferauszahlungen								
74	15	+ sonstige Auszahlungen			1.000		1.000	1.000	1.000	
		7452100 Erstattungen an Kreis			1.000		1.000	1.000	1.000	
	16	= Auszahlungen aus laufender Verwaltungstätigkeit (= Zeilen 10 bis 15)			1.000		1.000	1.000	1.000	
	17	= Saldo aus laufender Verwaltungstätigkeit (= Zeilen 9 / 16)			-1.000		-1.000	-1.000	-1.000	
		Investitionstätigkeit								
681	18	Einzahlungen aus Zuweisungen und Zuschüsse für Investitionen und Investitionsförderungsmaßnahmen								
682	19	+ Einzahlungen aus der Veräußerung von Grundstücken und Gebäuden								
683	20	+ Einzahlungen aus der Veräußerungen von beweglichem Anlagevermögen								
684	21	+ Einzahlungen aus der Veräußerungen von Finanzanlagen								
685	22	+ Einzahlungen aus der Abwicklung von Baumaßnahmen								
686	23	+ Einzahlungen aus Rückflüssen (für Investitionen und Investitionsförderungsmaßnahmen Dritter)								
688	24	+ Einzahlungen aus Beiträgen u.ä. Entgelten								
689	25	+ sonstige Investitionseinzahlungen								
	26	= Summe der investiven Einzahlungen (= Zeilen 18 bis 25)								
781	27	Auszahlungen von Zuweisungen und Zuschüssen für Investitionen und Investitionsförderungsmaßnahmen								
782	28	+ Auszahlungen für den Erwerb von Grundstücken und Gebäuden								
783	29	+ Auszahlungen für den Erwerb von beweglichem Anlagevermögen								
784	30	+ Auszahlungen für den Erwerb von Finanzanlagen								
785	31	+ Auszahlungen für Baumaßnahmen								
786	32	+ Auszahlungen für die Gewährung von Ausleihungen (für Investitionen und Investitionsförderungsmaßnahmen Dritter)								
787	33	+ Sonstige Investitionsauszahlungen								
	34	= Summe der investiven Auszahlungen (= Zeilen 27 bis 33)								
	35	= Saldo aus Investitionstätigkeit (= Zeilen 26 / 34)								
672	35a	Einzahlungen aus fremden Finanzmitteln								
772	35b	Auszahlungen aus fremden Finanzmitteln								
	35c	Saldo aus fremden Finanzmitteln								
	36	= Finanzmittelüberschuss/-fehlbetrag (= Zeilen 17, 35, und 35c)			-1.000		-1.000	-1.000	-1.000	

Hauptproduktbereich	2	Schule und Kultur
Produktbereich	28	Heimat- und sonstige Kulturpflege
Produkt	28100	Heimat- und sonstige Kulturpflege

Teilergebnisplan¹

Ertrags- und Aufwandsarten			Ergebnis 2020 in EUR	Ansatz 2021 in EUR	Ansatz 2022 in EUR	Planung 2023 in EUR	Planung 2024 in EUR	Planung 2025 in EUR
1 ²	2 ³	3	4	5	6	7	8	9
40	1	Steuern und ähnliche Abgaben						
41	2	+ Zuwendungen und allgemeine Umlagen						
42	3	+ sonstige Transfererträge						
43	4	+ öffentlich-rechtliche Leistungsentgelte						
441- 442, 446	5	+ privatrechtliche Leistungsentgelte						
448	6	+ Kostenerstattungen und Kostenumlagen						
45	7	+ sonstige Erträge						
471	8	+ aktivierte Eigenleistungen						
472	9	+/- Bestandsveränderungen						
	10	= Erträge (= Zeilen 1 bis 9)						
50	11	Personalaufwendungen						
51	12	+ Versorgungsaufwendungen						
52	13	+ Aufwendungen für Sach- und Dienstleistungen			200	200	200	200
		5291000 Aufwendungen für sonstige Dienstleistungen			200	200	200	200
57	14	+ bilanzielle Abschreibungen						
53	15	+ Transferaufwendungen			1.600	1.600	1.600	1.600
		5318000 Zuschüsse an übrige Bereiche			1.600	1.600	1.600	1.600
54	16	+ sonstige Aufwendungen			200	200	200	200
		5431000 Geschäftsaufwendungen			200	200	200	200
54291	17	davon Verfügungsmittel						
	18	= Aufwendungen (= Zeilen 11 bis 16)			2.000	2.000	2.000	2.000
	19	= Ergebnis der laufenden Verwaltungstätigkeit (= Zeilen 10 / 18)			-2.000	-2.000	-2.000	-2.000
46000 0- 46199 8, 462- 469	20	+ Finanzerträge						
55000 0- 55199 8, 552- 559	21	- Zinsen und sonstige Finanzaufwendungen						
	22	= Finanzergebnis (= Zeilen 20 und 21)						
	23	= Ergebnis vor Berücksichtigung der internen Leistungsbeziehungen (= Zeilen 19 und 22)			-2.000	-2.000	-2.000	-2.000
48	24	+ Erträge aus internen Leistungsbeziehungen						
58	25	- Aufwendungen aus internen Leistungsbeziehungen			3.300	2.900	2.900	3.000
		5811001 Aufwendungen aus ILV - Bauhof -			3.300	2.900	2.900	3.000
	26	= Ergebnis (= Zeilen 23, 24, 25)			-5.300	-4.900	-4.900	-5.000

Hauptproduktbereich	2	Schule und Kultur
Produktbereich	28	Heimat- und sonstige Kulturpflege
Produkt	28100	Heimat- und sonstige Kulturpflege

Teilfinanzplan^{1,2}

Ein- und Auszahlungsarten		Ergebnis 2020 in EUR	Ansatz 2021 in EUR	Ansatz 2022 in EUR	VE ³ in EUR	Planung 2023 in EUR	Planung 2024 in EUR	Planung 2025 in EUR	Planung 2026 ⁴ in EUR	
15	26	3	4	5	6	7	8	9	10	11
		laufende Verwaltungstätigkeit								
60	1	Steuern und ähnliche Abgaben								
61	2	+ Zuwendungen und allgemeine Umlagen								
62	3	+ Sonstige Transfereinzahlungen								
63	4	+ öffentlich-rechtliche Leistungsentgelte								
641- 642, 646	5	+ privatrechtliche Leistungsentgelte								
648	6	+ Kostenerstattungen und Kostenumlagen								
65	7	+ sonstige Einzahlungen								
66	8	+ Zinsen und sonstige Finanzeinzahlungen								
	9	= Einzahlungen aus laufender Verwaltungstätigkeit (= Zeilen 1 bis 8)								
70	10	Personalauszahlungen								
71	11	+ Versorgungsauszahlungen								
72	12	+ Auszahlungen für Sach- und Dienstleistungen			200	200	200	200	200	
		7291000 Auszahlungen für sonstige Dienstleistungen			200	200	200	200	200	
75	13	- Zinsen und sonstige Finanzauszahlungen								
73	14	+ Transferauszahlungen			1.600	1.600	1.600	1.600	1.600	
		7310000 Zuweisung für laufende Zwecke an Bund			1.600	1.600	1.600	1.600	1.600	
74	15	+ sonstige Auszahlungen			200	200	200	200	200	
		7431000 Geschäftsauszahlungen			200	200	200	200	200	
	16	= Auszahlungen aus laufender Verwaltungstätigkeit (= Zeilen 10 bis 15)			2.000	2.000	2.000	2.000	2.000	
	17	= Saldo aus laufender Verwaltungstätigkeit (= Zeilen 9 / 16)			-2.000	-2.000	-2.000	-2.000	-2.000	
		Investitionstätigkeit								
681	18	Einzahlungen aus Zuweisungen und Zuschüsse für Investitionen und Investitionsförderungsmaßnahmen								
682	19	+ Einzahlungen aus der Veräußerung von Grundstücken und Gebäuden								
683	20	+ Einzahlungen aus der Veräußerungen von beweglichem Anlagevermögen								
684	21	+ Einzahlungen aus der Veräußerungen von Finanzanlagen								
685	22	+ Einzahlungen aus der Abwicklung von Baumaßnahmen								
686	23	+ Einzahlungen aus Rückflüssen (für Investitionen und Investitionsförderungsmaßnahmen Dritter)								
688	24	+ Einzahlungen aus Beiträgen u.ä. Entgelten								
689	25	+ sonstige Investitionseinzahlungen								
	26	= Summe der investiven Einzahlungen (= Zeilen 18 bis 25)								
781	27	Auszahlungen von Zuweisungen und Zuschüssen für Investitionen und Investitionsförderungsmaßnahmen								
782	28	+ Auszahlungen für den Erwerb von Grundstücken und Gebäuden								
783	29	+ Auszahlungen für den Erwerb von beweglichem Anlagevermögen								
784	30	+ Auszahlungen für den Erwerb von Finanzanlagen								
785	31	+ Auszahlungen für Baumaßnahmen								
786	32	+ Auszahlungen für die Gewährung von Ausleihungen (für Investitionen und Investitionsförderungsmaßnahmen Dritter)								
787	33	+ Sonstige Investitionsauszahlungen								
	34	= Summe der investiven Auszahlungen (= Zeilen 27 bis 33)								
	35	= Saldo aus Investitionstätigkeit (= Zeilen 26 / 34)								
672	35a	Einzahlungen aus fremden Finanzmitteln								
772	35b	Auszahlungen aus fremden Finanzmitteln								
	35c	Saldo aus fremden Finanzmitteln								
	36	= Finanzmittelüberschuss/-fehlbetrag (= Zeilen 17, 35, und 35c)			-2.000	-2.000	-2.000	-2.000	-2.000	

Hauptproduktbereich	3	Soziales und Jugend
Produktbereich	31	Soziale Hilfen
Produkt	31510	Soziale Einrichtungen für Ältere

Teilergebnisplan¹

Ertrags- und Aufwandsarten			Ergebnis 2020 in EUR	Ansatz 2021 in EUR	Ansatz 2022 in EUR	Planung 2023 in EUR	Planung 2024 in EUR	Planung 2025 in EUR
1 ²	2 ³	3	4	5	6	7	8	9
40	1	Steuern und ähnliche Abgaben						
41	2	+ Zuwendungen und allgemeine Umlagen			800	800	800	800
		4147000 Zuschüsse für laufende Zwecke von privaten Unternehmen			800	800	800	800
42	3	+ sonstige Transfererträge						
43	4	+ öffentlich-rechtliche Leistungsentgelte						
441-442, 446	5	+ privatrechtliche Leistungsentgelte						
448	6	+ Kostenerstattungen und Kostenumlagen						
45	7	+ sonstige Erträge						
471	8	+ aktivierte Eigenleistungen						
472	9	+/- Bestandsveränderungen						
	10	= Erträge (= Zeilen 1 bis 9)			800	800	800	800
50	11	Personalaufwendungen						
51	12	+ Versorgungsaufwendungen						
52	13	+ Aufwendungen für Sach- und Dienstleistungen			3.500	3.500	3.500	3.500
		5291000 Aufwendungen für sonstige Dienstleistungen			3.500	3.500	3.500	3.500
57	14	+ bilanzielle Abschreibungen						
53	15	+ Transferaufwendungen						
54	16	+ sonstige Aufwendungen						
54291	17	davon Verfügungsmittel						
	18	= Aufwendungen (= Zeilen 11 bis 16)			3.500	3.500	3.500	3.500
	19	= Ergebnis der laufenden Verwaltungstätigkeit (= Zeilen 10 / 18)			-2.700	-2.700	-2.700	-2.700
46000 0-, 46199 8, 462-469	20	+ Finanzerträge						
55000 0-, 55199 8, 552-559	21	- Zinsen und sonstige Finanzaufwendungen						
	22	= Finanzergebnis (= Zeilen 20 und 21)						
	23	= Ergebnis vor Berücksichtigung der internen Leistungsbeziehungen (= Zeilen 19 und 22)			-2.700	-2.700	-2.700	-2.700
48	24	+ Erträge aus internen Leistungsbeziehungen						
58	25	- Aufwendungen aus internen Leistungsbeziehungen						
	26	= Ergebnis (= Zeilen 23, 24, 25)			-2.700	-2.700	-2.700	-2.700

Hauptproduktbereich	3	Soziales und Jugend
Produktbereich	31	Soziale Hilfen
Produkt	31510	Soziale Einrichtungen für Ältere

Teilfinanzplan^{1,2}

Ein- und Auszahlungsarten		Ergebnis 2020 in EUR	Ansatz 2021 in EUR	Ansatz 2022 in EUR	VE ³ in EUR	Planung 2023 in EUR	Planung 2024 in EUR	Planung 2025 in EUR	Planung 2026 ⁴ in EUR
15	26	4	5	6	7	8	9	10	11
		laufende Verwaltungstätigkeit							
60	1	Steuern und ähnliche Abgaben							
61	2	+ Zuwendungen und allgemeine Umlagen							
		6147000 Zuschüsse für laufende Zwecke von privaten Unternehmen							
62	3	+ Sonstige Transfereinzahlungen							
63	4	+ öffentlich-rechtliche Leistungsentgelte							
641-642, 646	5	+ privatrechtliche Leistungsentgelte							
648	6	+ Kostenerstattungen und Kostenumlagen							
65	7	+ sonstige Einzahlungen							
66	8	+ Zinsen und sonstige Finanzeinzahlungen							
	9	= Einzahlungen aus laufender Verwaltungstätigkeit (= Zeilen 1 bis 8)							
				800		800	800	800	
70	10	Personalauszahlungen							
71	11	+ Versorgungsauszahlungen							
72	12	+ Auszahlungen für Sach- und Dienstleistungen							
		7291000 Auszahlungen für sonstige Dienstleistungen							
75	13	- Zinsen und sonstige Finanzauszahlungen							
73	14	+ Transferauszahlungen							
74	15	+ sonstige Auszahlungen							
	16	= Auszahlungen aus laufender Verwaltungstätigkeit (= Zeilen 10 bis 15)							
				3.500		3.500	3.500	3.500	
	17	= Saldo aus laufender Verwaltungstätigkeit (= Zeilen 9 / 16)							
				-2.700		-2.700	-2.700	-2.700	
		Investitionstätigkeit							
681	18	Einzahlungen aus Zuweisungen und Zuschüsse für Investitionen und Investitionsförderungsmaßnahmen							
682	19	+ Einzahlungen aus der Veräußerung von Grundstücken und Gebäuden							
683	20	+ Einzahlungen aus der Veräußerungen von beweglichem Anlagevermögen							
684	21	+ Einzahlungen aus der Veräußerungen von Finanzanlagen							
685	22	+ Einzahlungen aus der Abwicklung von Baumaßnahmen							
686	23	+ Einzahlungen aus Rückflüssen (für Investitionen und Investitionsförderungsmaßnahmen Dritter)							
688	24	+ Einzahlungen aus Beiträgen u.ä. Entgelten							
689	25	+ sonstige Investitionseinzahlungen							
	26	= Summe der investiven Einzahlungen (= Zeilen 18 bis 25)							
781	27	Auszahlungen von Zuweisungen und Zuschüssen für Investitionen und Investitionsförderungsmaßnahmen							
782	28	+ Auszahlungen für den Erwerb von Grundstücken und Gebäuden							
783	29	+ Auszahlungen für den Erwerb von beweglichem Anlagevermögen							
784	30	+ Auszahlungen für den Erwerb von Finanzanlagen							
785	31	+ Auszahlungen für Baumaßnahmen							
786	32	+ Auszahlungen für die Gewährung von Ausleihungen (für Investitionen und Investitionsförderungsmaßnahmen Dritter)							
787	33	+ Sonstige Investitionsauszahlungen							
	34	= Summe der investiven Auszahlungen (= Zeilen 27 bis 33)							
	35	= Saldo aus Investitionstätigkeit (= Zeilen 26 / 34)							
672	35a	Einzahlungen aus fremden Finanzmitteln							
772	35b	Auszahlungen aus fremden Finanzmitteln							
	35c	Saldo aus fremden Finanzmitteln							
	36	= Finanzmittelüberschuss/-fehlbetrag (= Zeilen 17, 35, und 35c)							
				-2.700		-2.700	-2.700	-2.700	

Hauptproduktbereich	3	Soziales und Jugend
Produktbereich	33	Soziale Hilfen
Produkt	33100	Förderung von Trägern der Wohlfahrtspflege

Teilergebnisplan¹

Ertrags- und Aufwandsarten			Ergebnis 2020 in EUR	Ansatz 2021 in EUR	Ansatz 2022 in EUR	Planung 2023 in EUR	Planung 2024 in EUR	Planung 2025 in EUR
1 ²	2 ³	3	4	5	6	7	8	9
40	1	Steuern und ähnliche Abgaben						
41	2	+ Zuwendungen und allgemeine Umlagen						
42	3	+ sonstige Transfererträge						
43	4	+ öffentlich-rechtliche Leistungsentgelte						
441- 442, 446	5	+ privatrechtliche Leistungsentgelte						
448	6	+ Kostenerstattungen und Kostenumlagen						
45	7	+ sonstige Erträge						
471	8	+ aktivierte Eigenleistungen						
472	9	+/- Bestandsveränderungen						
	10	= Erträge (= Zeilen 1 bis 9)						
50	11	Personalaufwendungen						
51	12	+ Versorgungsaufwendungen						
52	13	+ Aufwendungen für Sach- und Dienstleistungen						
57	14	+ bilanzielle Abschreibungen						
53	15	+ Transferaufwendungen			200	200	200	200
		5318000 Zuschüsse an übrige Bereiche			200	200	200	200
54	16	+ sonstige Aufwendungen						
54291	17	davon Verfügungsmittel						
	18	= Aufwendungen (= Zeilen 11 bis 16)			200	200	200	200
	19	= Ergebnis der laufenden Verwaltungstätigkeit (= Zeilen 10 / 18)			-200	-200	-200	-200
46000 0- 46199 8, 462- 469	20	+ Finanzerträge						
55000 0- 55199 8, 552- 559	21	- Zinsen und sonstige Finanzaufwendungen						
	22	= Finanzergebnis (= Zeilen 20 und 21)						
	23	= Ergebnis vor Berücksichtigung der internen Leistungsbeziehungen (= Zeilen 19 und 22)			-200	-200	-200	-200
48	24	+ Erträge aus internen Leistungsbeziehungen						
58	25	- Aufwendungen aus internen Leistungsbeziehungen						
	26	= Ergebnis (= Zeilen 23, 24, 25)			-200	-200	-200	-200

Hauptproduktbereich	3	Soziales und Jugend
Produktbereich	33	Soziale Hilfen
Produkt	33100	Förderung von Trägern der Wohlfahrtspflege

Teilfinanzplan^{1,2}

Ein- und Auszahlungsarten		Ergebnis 2020 in EUR	Ansatz 2021 in EUR	Ansatz 2022 in EUR	VE ³ in EUR	Planung 2023 in EUR	Planung 2024 in EUR	Planung 2025 in EUR	Planung 2026 ⁴ in EUR
15	26	4	5	6	7	8	9	10	11
		laufende Verwaltungstätigkeit							
60	1	Steuern und ähnliche Abgaben							
61	2	+ Zuwendungen und allgemeine Umlagen							
62	3	+ Sonstige Transfereinzahlungen							
63	4	+ öffentlich-rechtliche Leistungsentgelte							
641- 642, 646	5	+ privatrechtliche Leistungsentgelte							
648	6	+ Kostenerstattungen und Kostenumlagen							
65	7	+ sonstige Einzahlungen							
66	8	+ Zinsen und sonstige Finanzeinzahlungen							
	9	= Einzahlungen aus laufender Verwaltungstätigkeit (= Zeilen 1 bis 8)							
70	10	Personalauszahlungen							
71	11	+ Versorgungsauszahlungen							
72	12	+ Auszahlungen für Sach- und Dienstleistungen							
75	13	- Zinsen und sonstige Finanzauszahlungen							
73	14	+ Transferauszahlungen							
		7310000 Zuweisung für laufende Zwecke an Bund							
74	15	+ sonstige Auszahlungen							
	16	= Auszahlungen aus laufender Verwaltungstätigkeit (= Zeilen 10 bis 15)							
	17	= Saldo aus laufender Verwaltungstätigkeit (= Zeilen 9 / 16)							
		Investitionstätigkeit							
681	18	Einzahlungen aus Zuweisungen und Zuschüsse für Investitionen und Investitionsförderungsmaßnahmen							
682	19	+ Einzahlungen aus der Veräußerung von Grundstücken und Gebäuden							
683	20	+ Einzahlungen aus der Veräußerungen von beweglichem Anlagevermögen							
684	21	+ Einzahlungen aus der Veräußerungen von Finanzanlagen							
685	22	+ Einzahlungen aus der Abwicklung von Baumaßnahmen							
686	23	+ Einzahlungen aus Rückflüssen (für Investitionen und Investitionsförderungsmaßnahmen Dritter)							
688	24	+ Einzahlungen aus Beiträgen u.ä. Entgelten							
689	25	+ sonstige Investitionseinzahlungen							
	26	= Summe der investiven Einzahlungen (= Zeilen 18 bis 25)							
781	27	Auszahlungen von Zuweisungen und Zuschüssen für Investitionen und Investitionsförderungsmaßnahmen							
782	28	+ Auszahlungen für den Erwerb von Grundstücken und Gebäuden							
783	29	+ Auszahlungen für den Erwerb von beweglichem Anlagevermögen							
784	30	+ Auszahlungen für den Erwerb von Finanzanlagen							
785	31	+ Auszahlungen für Baumaßnahmen							
786	32	+ Auszahlungen für die Gewährung von Ausleihungen (für Investitionen und Investitionsförderungsmaßnahmen Dritter)							
787	33	+ Sonstige Investitionsauszahlungen							
	34	= Summe der investiven Auszahlungen (= Zeilen 27 bis 33)							
	35	= Saldo aus Investitionstätigkeit (= Zeilen 26 / 34)							
672	35a	Einzahlungen aus fremden Finanzmitteln							
772	35b	Auszahlungen aus fremden Finanzmitteln							
	35c	Saldo aus fremden Finanzmitteln							
	36	= Finanzmittelüberschuss/-fehlbetrag (= Zeilen 17, 35, und 35c)							
				-200		-200	-200	-200	

Hauptproduktbereich	3	Soziales und Jugend
Produktbereich	36	Kinder-, Jugend- und Familienhilfe
Produkt	36220	Kinder- und Jugenderholung

Teilergebnisplan¹

Ertrags- und Aufwandsarten			Ergebnis 2020 in EUR	Ansatz 2021 in EUR	Ansatz 2022 in EUR	Planung 2023 in EUR	Planung 2024 in EUR	Planung 2025 in EUR
1 ²	2 ³	3	4	5	6	7	8	9
40	1	Steuern und ähnliche Abgaben						
41	2	+ Zuwendungen und allgemeine Umlagen						
42	3	+ sonstige Transfererträge						
43	4	+ öffentlich-rechtliche Leistungsentgelte						
441- 442, 446	5	+ privatrechtliche Leistungsentgelte						
448	6	+ Kostenerstattungen und Kostenumlagen						
45	7	+ sonstige Erträge						
471	8	+ aktivierte Eigenleistungen						
472	9	+/- Bestandsveränderungen						
	10	= Erträge (= Zeilen 1 bis 9)						
50	11	Personalaufwendungen						
51	12	+ Versorgungsaufwendungen						
52	13	+ Aufwendungen für Sach- und Dienstleistungen						
57	14	+ bilanzielle Abschreibungen						
53	15	+ Transferaufwendungen			100	100	100	100
		5318000 Zuschüsse an übrige Bereiche			100	100	100	100
54	16	+ sonstige Aufwendungen						
54291	17	davon Verfügungsmittel						
	18	= Aufwendungen (= Zeilen 11 bis 16)			100	100	100	100
	19	= Ergebnis der laufenden Verwaltungstätigkeit (= Zeilen 10 / 18)			-100	-100	-100	-100
46000 0- 46199 8, 462- 469	20	+ Finanzerträge						
55000 0- 55199 8, 552- 559	21	- Zinsen und sonstige Finanzaufwendungen						
	22	= Finanzergebnis (= Zeilen 20 und 21)						
	23	= Ergebnis vor Berücksichtigung der internen Leistungsbeziehungen (= Zeilen 19 und 22)			-100	-100	-100	-100
48	24	+ Erträge aus internen Leistungsbeziehungen						
58	25	- Aufwendungen aus internen Leistungsbeziehungen						
	26	= Ergebnis (= Zeilen 23, 24, 25)			-100	-100	-100	-100

Hauptproduktbereich	3	Soziales und Jugend
Produktbereich	36	Kinder-, Jugend- und Familienhilfe
Produkt	36220	Kinder- und Jugendberufshilfe

Teilfinanzplan^{1,2}

Ein- und Auszahlungsarten		Ergebnis 2020 in EUR	Ansatz 2021 in EUR	Ansatz 2022 in EUR	VE ³ in EUR	Planung 2023 in EUR	Planung 2024 in EUR	Planung 2025 in EUR	Planung 2026 ⁴ in EUR
15	26	4	5	6	7	8	9	10	11
		laufende Verwaltungstätigkeit							
60	1								
		Steuern und ähnliche Abgaben							
61	2								
		+ Zuwendungen und allgemeine Umlagen							
62	3								
		+ Sonstige Transfereinzahlungen							
63	4								
		+ öffentlich-rechtliche Leistungsentgelte							
641- 642, 646	5								
		+ privatrechtliche Leistungsentgelte							
648	6								
		+ Kostenerstattungen und Kostenumlagen							
65	7								
		+ sonstige Einzahlungen							
66	8								
		+ Zinsen und sonstige Finanzeinzahlungen							
	9								
		= Einzahlungen aus laufender Verwaltungstätigkeit (= Zeilen 1 bis 8)							
70	10								
		Personalauszahlungen							
71	11								
		+ Versorgungsauszahlungen							
72	12								
		+ Auszahlungen für Sach- und Dienstleistungen							
75	13								
		- Zinsen und sonstige Finanzauszahlungen							
73	14			100		100	100	100	
		+ Transferauszahlungen							
				100		100	100	100	
		7310000 Zuweisung für laufende Zwecke an Bund							
74	15								
		+ sonstige Auszahlungen							
	16			100		100	100	100	
		= Auszahlungen aus laufender Verwaltungstätigkeit (= Zeilen 10 bis 15)							
	17			-100		-100	-100	-100	
		= Saldo aus laufender Verwaltungstätigkeit (= Zeilen 9 / 16)							
		Investitionstätigkeit							
681	18								
		Einzahlungen aus Zuweisungen und Zuschüsse für Investitionen und Investitionsförderungsmaßnahmen							
682	19								
		+ Einzahlungen aus der Veräußerung von Grundstücken und Gebäuden							
683	20								
		+ Einzahlungen aus der Veräußerungen von beweglichem Anlagevermögen							
684	21								
		+ Einzahlungen aus der Veräußerungen von Finanzanlagen							
685	22								
		+ Einzahlungen aus der Abwicklung von Baumaßnahmen							
686	23								
		+ Einzahlungen aus Rückflüssen (für Investitionen und Investitionsförderungsmaßnahmen Dritter)							
688	24								
		+ Einzahlungen aus Beiträgen u.ä. Entgelten							
689	25								
		+ sonstige Investitionseinzahlungen							
	26								
		= Summe der investiven Einzahlungen (= Zeilen 18 bis 25)							
781	27								
		Auszahlungen von Zuweisungen und Zuschüssen für Investitionen und Investitionsförderungsmaßnahmen							
782	28								
		+ Auszahlungen für den Erwerb von Grundstücken und Gebäuden							
783	29								
		+ Auszahlungen für den Erwerb von beweglichem Anlagevermögen							
784	30								
		+ Auszahlungen für den Erwerb von Finanzanlagen							
785	31								
		+ Auszahlungen für Baumaßnahmen							
786	32								
		+ Auszahlungen für die Gewährung von Ausleihungen (für Investitionen und Investitionsförderungsmaßnahmen Dritter)							
787	33								
		+ Sonstige Investitionsauszahlungen							
	34								
		= Summe der investiven Auszahlungen (= Zeilen 27 bis 33)							
	35								
		= Saldo aus Investitionstätigkeit (= Zeilen 26 / 34)							
672	35a								
		Einzahlungen aus fremden Finanzmitteln							
772	35b								
		Auszahlungen aus fremden Finanzmitteln							
	35c								
		Saldo aus fremden Finanzmitteln							
	36			-100		-100	-100	-100	
		= Finanzmittelüberschuss/-fehlbetrag (= Zeilen 17, 35, und 35c)							

Hauptproduktbereich	3	Soziales und Jugend
Produktbereich	36	Kinder-, Jugend- und Familienhilfe
Produkt	36500	Tageseinrichtungen für Kinder

Teilergebnisplan¹

Ertrags- und Aufwandsarten			Ergebnis 2020 in EUR	Ansatz 2021 in EUR	Ansatz 2022 in EUR	Planung 2023 in EUR	Planung 2024 in EUR	Planung 2025 in EUR
1 ²	2 ³	3	4	5	6	7	8	9
40	1	Steuern und ähnliche Abgaben						
41	2	+ Zuwendungen und allgemeine Umlagen			127.000	127.000	127.000	127.000
		4142100 Zuweisungen für laufende Zwecke vom Kreis			127.000	127.000	127.000	127.000
42	3	+ sonstige Transfererträge						
43	4	+ öffentlich-rechtliche Leistungsentgelte						
441- 442, 446	5	+ privatrechtliche Leistungsentgelte						
448	6	+ Kostenerstattungen und Kostenumlagen			1.000			
		4482200 Erstattungen von Gemeinden/Gemeindeverbänden			1.000			
45	7	+ sonstige Erträge						
471	8	+ aktivierte Eigenleistungen						
472	9	+/- Bestandsveränderungen						
	10	= Erträge (= Zeilen 1 bis 9)			128.000	127.000	127.000	127.000
50	11	Personalaufwendungen			14.100	14.500	14.700	15.000
		5012000 Entgelte und dgl. - Arbeitnehmerinnen/Arbeitnehmer			11.000	11.200	11.400	11.600
		5022000 Beiträge zu Versorgungskassen Arbeitnehmerinnen/Arbeitnehmer - VBL -			700	800	800	800
		5032000 Sozialversicherungsbeiträge Arbeitnehmerinnen/Arbeitnehmer			2.400	2.500	2.500	2.600
51	12	+ Versorgungsaufwendungen						
52	13	+ Aufwendungen für Sach- und Dienstleistungen						
57	14	+ bilanzielle Abschreibungen			1.600	1.600	1.600	1.600
		5711300 Abschreibungen auf Gebäude			1.600	1.600	1.600	1.600
53	15	+ Transferaufwendungen			115.900	115.900	115.900	115.900
		5318000 Zuschüsse an übrige Bereiche			115.900	115.900	115.900	115.900
54	16	+ sonstige Aufwendungen			177.000	172.000	172.000	172.000
		5452100 Erstattungen an Kreis			177.000	172.000	172.000	172.000
54291	17	davon Verfügungsmittel						
	18	= Aufwendungen (= Zeilen 11 bis 16)			308.600	304.000	304.200	304.500
	19	= Ergebnis der laufenden Verwaltungstätigkeit (= Zeilen 10 / 18)			-180.600	-177.000	-177.200	-177.500
46000 0- 46199 8, 462- 469	20	+ Finanzerträge						
55000 0- 55199 8, 552- 559	21	- Zinsen und sonstige Finanzaufwendungen						
	22	= Finanzergebnis (= Zeilen 20 und 21)						
	23	= Ergebnis vor Berücksichtigung der internen Leistungsbeziehungen (= Zeilen 19 und 22)			-180.600	-177.000	-177.200	-177.500
48	24	+ Erträge aus internen Leistungsbeziehungen						
58	25	- Aufwendungen aus internen Leistungsbeziehungen			26.600	26.600	27.100	27.400
		5811000 Aufwendungen aus ILV - Kalkulatorische Miete -			24.000	24.400	24.800	25.100
		5811001 Aufwendungen aus ILV - Bauhof -			2.600	2.200	2.300	2.300
	26	= Ergebnis (= Zeilen 23, 24, 25)			-207.200	-203.600	-204.300	-204.900

Hauptproduktbereich	3	Soziales und Jugend
Produktbereich	36	Kinder-, Jugend- und Familienhilfe
Produkt	36500	Tageseinrichtungen für Kinder

Teilfinanzplan^{1,2}

Ein- und Auszahlungsarten		Ergebnis 2020 in EUR	Ansatz 2021 in EUR	Ansatz 2022 in EUR	VE ³ in EUR	Planung 2023 in EUR	Planung 2024 in EUR	Planung 2025 in EUR	Planung 2026 ⁴ in EUR
15	26	4	5	6	7	8	9	10	11
		laufende Verwaltungstätigkeit							
60	1	Steuern und ähnliche Abgaben							
61	2	+ Zuwendungen und allgemeine Umlagen		127.000		127.000	127.000	127.000	
		6142100 Zuweisungen für laufende Zwecke vom Kreis		127.000		127.000	127.000	127.000	
62	3	+ Sonstige Transfereinzahlungen							
63	4	+ öffentlich-rechtliche Leistungsentgelte							
641- 642, 646	5	+ privatrechtliche Leistungsentgelte							
648	6	+ Kostenerstattungen und Kostenumlagen		1.000					
		6482200 Erstattungen von Gemeinden und Gemeindeverbänden		1.000					
65	7	+ sonstige Einzahlungen							
66	8	+ Zinsen und sonstige Finanzeinzahlungen							
	9	= Einzahlungen aus laufender Verwaltungstätigkeit (= Zeilen 1 bis 8)		128.000		127.000	127.000	127.000	
70	10	Personalauszahlungen		14.100		14.500	14.700	15.000	
		7012000 Entgelte Beschäftigte		11.000		11.200	11.400	11.600	
		7022000 Beiträge zu Versorgungskassen Arbeitnehmerinnen und Arbeitnehmer		700		800	800	800	
		7032000 Sozialversicherungsbeiträge Arbeitnehmerinnen und Arbeitnehmer		2.400		2.500	2.500	2.600	
71	11	+ Versorgungsauszahlungen							
72	12	+ Auszahlungen für Sach- und Dienstleistungen							
75	13	- Zinsen und sonstige Finanzauszahlungen							
73	14	+ Transferauszahlungen		115.900		115.900	115.900	115.900	
		7310000 Zuweisung für laufende Zwecke an Bund		115.900		115.900	115.900	115.900	
74	15	+ sonstige Auszahlungen		177.000		172.000	172.000	172.000	
		7452100 Erstattungen an Kreis		177.000		172.000	172.000	172.000	
	16	= Auszahlungen aus laufender Verwaltungstätigkeit (= Zeilen 10 bis 15)		307.000		302.400	302.600	302.900	
	17	= Saldo aus laufender Verwaltungstätigkeit (= Zeilen 9 / 16)		-179.000		-175.400	-175.600	-175.900	
		Investitionstätigkeit							
681	18	Einzahlungen aus Zuweisungen und Zuschüsse für Investitionen und Investitionsförderungsmaßnahmen							
682	19	+ Einzahlungen aus der Veräußerung von Grundstücken und Gebäuden							
683	20	+ Einzahlungen aus der Veräußerungen von beweglichem Anlagevermögen							
684	21	+ Einzahlungen aus der Veräußerungen von Finanzanlagen							
685	22	+ Einzahlungen aus der Abwicklung von Baumaßnahmen							
686	23	+ Einzahlungen aus Rückflüssen (für Investitionen und Investitionsförderungsmaßnahmen Dritter)							
688	24	+ Einzahlungen aus Beiträgen u.ä. Entgelten							
689	25	+ sonstige Investitionseinzahlungen							
	26	= Summe der investiven Einzahlungen (= Zeilen 18 bis 25)							
781	27	Auszahlungen von Zuweisungen und Zuschüssen für Investitionen und Investitionsförderungsmaßnahmen							
782	28	+ Auszahlungen für den Erwerb von Grundstücken und Gebäuden							
783	29	+ Auszahlungen für den Erwerb von beweglichem Anlagevermögen							
784	30	+ Auszahlungen für den Erwerb von Finanzanlagen							
785	31	+ Auszahlungen für Baumaßnahmen							
786	32	+ Auszahlungen für die Gewährung von Ausleihungen (für Investitionen und Investitionsförderungsmaßnahmen Dritter)							
787	33	+ Sonstige Investitionsauszahlungen							
	34	= Summe der investiven Auszahlungen (= Zeilen 27 bis 33)							
	35	= Saldo aus Investitionstätigkeit (= Zeilen 26 / 34)							

Hauptproduktbereich	3	Soziales und Jugend
Produktbereich	36	Kinder-, Jugend- und Familienhilfe
Produkt	36500	Tageseinrichtungen für Kinder

Ein- und Auszahlungsarten		Ergebnis 2020 in EUR	Ansatz 2021 in EUR	Ansatz 2022 in EUR	VE ³ in EUR	Planung 2023 in EUR	Planung 2024 in EUR	Planung 2025 in EUR	Planung 2026 ⁴ in EUR	
1 ⁵	2 ⁶	3	4	5	6	7	8	9	10	11
672	35a	Einzahlungen aus fremden Finanzmitteln								
772	35b	Auszahlungen aus fremden Finanzmitteln								
	35c	Saldo aus fremden Finanzmitteln								
	36	= Finanzmittelüberschuss/-fehlbetrag (= Zeilen 17, 35, und 35c)			-179.000		-175.400	-175.600	-175.900	

Hauptproduktbereich	3	Soziales und Jugend
Produktbereich	36	Kinder-, Jugend- und Familienhilfe
Produkt	36600	Einrichtungen der Jugendarbeit

Teilergebnisplan¹

Ertrags- und Aufwandsarten			Ergebnis 2020 in EUR	Ansatz 2021 in EUR	Ansatz 2022 in EUR	Planung 2023 in EUR	Planung 2024 in EUR	Planung 2025 in EUR
1 ²	2 ³	3	4	5	6	7	8	9
40	1	Steuern und ähnliche Abgaben						
41	2	+ Zuwendungen und allgemeine Umlagen						
42	3	+ sonstige Transfererträge						
43	4	+ öffentlich-rechtliche Leistungsentgelte						
441- 442, 446	5	+ privatrechtliche Leistungsentgelte						
448	6	+ Kostenerstattungen und Kostenumlagen						
45	7	+ sonstige Erträge						
471	8	+ aktivierte Eigenleistungen						
472	9	+/- Bestandsveränderungen						
	10	= Erträge (= Zeilen 1 bis 9)						
50	11	Personalaufwendungen						
51	12	+ Versorgungsaufwendungen						
52	13	+ Aufwendungen für Sach- und Dienstleistungen			100	100	100	100
		5271000 Besondere Verwaltungs- und Betriebsaufwendungen			100	100	100	100
57	14	+ bilanzielle Abschreibungen						
53	15	+ Transferaufwendungen						
54	16	+ sonstige Aufwendungen						
54291	17	davon Verfügungsmittel						
	18	= Aufwendungen (= Zeilen 11 bis 16)			100	100	100	100
	19	= Ergebnis der laufenden Verwaltungstätigkeit (= Zeilen 10 / 18)			-100	-100	-100	-100
46000 0- 46199 8, 462- 469	20	+ Finanzerträge						
55000 0- 55199 8, 552- 559	21	- Zinsen und sonstige Finanzaufwendungen						
	22	= Finanzergebnis (= Zeilen 20 und 21)						
	23	= Ergebnis vor Berücksichtigung der internen Leistungsbeziehungen (= Zeilen 19 und 22)			-100	-100	-100	-100
48	24	+ Erträge aus internen Leistungsbeziehungen						
58	25	- Aufwendungen aus internen Leistungsbeziehungen			300	400	400	400
		5811000 Aufwendungen aus ILV - Kalkulatorische Miete -			300	400	400	400
	26	= Ergebnis (= Zeilen 23, 24, 25)			-400	-500	-500	-500

Hauptproduktbereich	3	Soziales und Jugend
Produktbereich	36	Kinder-, Jugend- und Familienhilfe
Produkt	36600	Einrichtungen der Jugendarbeit

Teilfinanzplan^{1,2}

Ein- und Auszahlungsarten		Ergebnis 2020 in EUR	Ansatz 2021 in EUR	Ansatz 2022 in EUR	VE ³ in EUR	Planung 2023 in EUR	Planung 2024 in EUR	Planung 2025 in EUR	Planung 2026 ⁴ in EUR
15	26	4	5	6	7	8	9	10	11
		laufende Verwaltungstätigkeit							
60	1								
		Steuern und ähnliche Abgaben							
61	2								
		+ Zuwendungen und allgemeine Umlagen							
62	3								
		+ Sonstige Transfereinzahlungen							
63	4								
		+ öffentlich-rechtliche Leistungsentgelte							
641- 642, 646	5								
		+ privatrechtliche Leistungsentgelte							
648	6								
		+ Kostenerstattungen und Kostenumlagen							
65	7								
		+ sonstige Einzahlungen							
66	8								
		+ Zinsen und sonstige Finanzeinzahlungen							
	9								
		= Einzahlungen aus laufender Verwaltungstätigkeit (= Zeilen 1 bis 8)							
70	10								
		Personalauszahlungen							
71	11								
		+ Versorgungsauszahlungen							
72	12			100		100	100	100	
		+ Auszahlungen für Sach- und Dienstleistungen							
				100		100	100	100	
		7271000 Besondere Verwaltungs- und Betriebsauszahlungen							
75	13								
		- Zinsen und sonstige Finanzauszahlungen							
73	14								
		+ Transferauszahlungen							
74	15								
		+ sonstige Auszahlungen							
	16			100		100	100	100	
		= Auszahlungen aus laufender Verwaltungstätigkeit (= Zeilen 10 bis 15)							
	17			-100		-100	-100	-100	
		= Saldo aus laufender Verwaltungstätigkeit (= Zeilen 9 / 16)							
		Investitionstätigkeit							
681	18								
		Einzahlungen aus Zuweisungen und Zuschüsse für Investitionen und Investitionsförderungsmaßnahmen							
682	19								
		+ Einzahlungen aus der Veräußerung von Grundstücken und Gebäuden							
683	20								
		+ Einzahlungen aus der Veräußerungen von beweglichem Anlagevermögen							
684	21								
		+ Einzahlungen aus der Veräußerungen von Finanzanlagen							
685	22								
		+ Einzahlungen aus der Abwicklung von Baumaßnahmen							
686	23								
		+ Einzahlungen aus Rückflüssen (für Investitionen und Investitionsförderungsmaßnahmen Dritter)							
688	24								
		+ Einzahlungen aus Beiträgen u.ä. Entgelten							
689	25								
		+ sonstige Investitionseinzahlungen							
	26								
		= Summe der investiven Einzahlungen (= Zeilen 18 bis 25)							
781	27								
		Auszahlungen von Zuweisungen und Zuschüssen für Investitionen und Investitionsförderungsmaßnahmen							
782	28								
		+ Auszahlungen für den Erwerb von Grundstücken und Gebäuden							
783	29								
		+ Auszahlungen für den Erwerb von beweglichem Anlagevermögen							
784	30								
		+ Auszahlungen für den Erwerb von Finanzanlagen							
785	31								
		+ Auszahlungen für Baumaßnahmen							
786	32								
		+ Auszahlungen für die Gewährung von Ausleihungen (für Investitionen und Investitionsförderungsmaßnahmen Dritter)							
787	33								
		+ Sonstige Investitionsauszahlungen							
	34								
		= Summe der investiven Auszahlungen (= Zeilen 27 bis 33)							
	35								
		= Saldo aus Investitionstätigkeit (= Zeilen 26 / 34)							
672	35a								
		Einzahlungen aus fremden Finanzmitteln							
772	35b								
		Auszahlungen aus fremden Finanzmitteln							
	35c								
		Saldo aus fremden Finanzmitteln							
	36								
		= Finanzmittelüberschuss/-fehlbetrag (= Zeilen 17, 35, und 35c)							

Hauptproduktbereich	3	Soziales und Jugend
Produktbereich	36	Kinder-, Jugend- und Familienhilfe
Produkt	36750	Erziehungs-, Jugend- und Familienberatungsstellen

Teilergebnisplan¹

Ertrags- und Aufwandsarten			Ergebnis 2020 in EUR	Ansatz 2021 in EUR	Ansatz 2022 in EUR	Planung 2023 in EUR	Planung 2024 in EUR	Planung 2025 in EUR
1 ²	2 ³	3	4	5	6	7	8	9
40	1	Steuern und ähnliche Abgaben						
41	2	+ Zuwendungen und allgemeine Umlagen						
42	3	+ sonstige Transfererträge						
43	4	+ öffentlich-rechtliche Leistungsentgelte						
441- 442, 446	5	+ privatrechtliche Leistungsentgelte						
448	6	+ Kostenerstattungen und Kostenumlagen						
45	7	+ sonstige Erträge						
471	8	+ aktivierte Eigenleistungen						
472	9	+/- Bestandsveränderungen						
	10	= Erträge (= Zeilen 1 bis 9)						
50	11	Personalaufwendungen						
51	12	+ Versorgungsaufwendungen						
52	13	+ Aufwendungen für Sach- und Dienstleistungen						
57	14	+ bilanzielle Abschreibungen						
53	15	+ Transferaufwendungen			400	400	400	400
		5318000 Zuschüsse an übrige Bereiche			400	400	400	400
54	16	+ sonstige Aufwendungen						
54291	17	davon Verfügungsmittel						
	18	= Aufwendungen (= Zeilen 11 bis 16)			400	400	400	400
	19	= Ergebnis der laufenden Verwaltungstätigkeit (= Zeilen 10 / 18)			-400	-400	-400	-400
46000 0- 46199 8, 462- 469	20	+ Finanzerträge						
55000 0- 55199 8, 552- 559	21	- Zinsen und sonstige Finanzaufwendungen						
	22	= Finanzergebnis (= Zeilen 20 und 21)						
	23	= Ergebnis vor Berücksichtigung der internen Leistungsbeziehungen (= Zeilen 19 und 22)			-400	-400	-400	-400
48	24	+ Erträge aus internen Leistungsbeziehungen						
58	25	- Aufwendungen aus internen Leistungsbeziehungen						
	26	= Ergebnis (= Zeilen 23, 24, 25)			-400	-400	-400	-400

Hauptproduktbereich	3	Soziales und Jugend
Produktbereich	36	Kinder-, Jugend- und Familienhilfe
Produkt	36750	Erziehungs-, Jugend- und Familienberatungsstellen

Teilfinanzplan^{1,2}

Ein- und Auszahlungsarten		Ergebnis 2020 in EUR	Ansatz 2021 in EUR	Ansatz 2022 in EUR	VE ³ in EUR	Planung 2023 in EUR	Planung 2024 in EUR	Planung 2025 in EUR	Planung 2026 ⁴ in EUR
15	26	4	5	6	7	8	9	10	11
		laufende Verwaltungstätigkeit							
60	1								
		Steuern und ähnliche Abgaben							
61	2								
		+ Zuwendungen und allgemeine Umlagen							
62	3								
		+ Sonstige Transfereinzahlungen							
63	4								
		+ öffentlich-rechtliche Leistungsentgelte							
641- 642, 646	5								
		+ privatrechtliche Leistungsentgelte							
648	6								
		+ Kostenerstattungen und Kostenumlagen							
65	7								
		+ sonstige Einzahlungen							
66	8								
		+ Zinsen und sonstige Finanzeinzahlungen							
	9								
		= Einzahlungen aus laufender Verwaltungstätigkeit (= Zeilen 1 bis 8)							
70	10								
		Personalauszahlungen							
71	11								
		+ Versorgungsauszahlungen							
72	12								
		+ Auszahlungen für Sach- und Dienstleistungen							
75	13								
		- Zinsen und sonstige Finanzauszahlungen							
73	14								
		+ Transferauszahlungen							
				400		400	400	400	
		7310000 Zuweisung für laufende Zwecke an Bund							
				400		400	400	400	
74	15								
		+ sonstige Auszahlungen							
	16								
		= Auszahlungen aus laufender Verwaltungstätigkeit (= Zeilen 10 bis 15)							
	17								
		= Saldo aus laufender Verwaltungstätigkeit (= Zeilen 9 / 16)							
				-400		-400	-400	-400	
		Investitionstätigkeit							
681	18								
		Einzahlungen aus Zuweisungen und Zuschüsse für Investitionen und Investitionsförderungsmaßnahmen							
682	19								
		+ Einzahlungen aus der Veräußerung von Grundstücken und Gebäuden							
683	20								
		+ Einzahlungen aus der Veräußerungen von beweglichem Anlagevermögen							
684	21								
		+ Einzahlungen aus der Veräußerungen von Finanzanlagen							
685	22								
		+ Einzahlungen aus der Abwicklung von Baumaßnahmen							
686	23								
		+ Einzahlungen aus Rückflüssen (für Investitionen und Investitionsförderungsmaßnahmen Dritter)							
688	24								
		+ Einzahlungen aus Beiträgen u.ä. Entgelten							
689	25								
		+ sonstige Investitionseinzahlungen							
	26								
		= Summe der investiven Einzahlungen (= Zeilen 18 bis 25)							
781	27								
		Auszahlungen von Zuweisungen und Zuschüssen für Investitionen und Investitionsförderungsmaßnahmen							
782	28								
		+ Auszahlungen für den Erwerb von Grundstücken und Gebäuden							
783	29								
		+ Auszahlungen für den Erwerb von beweglichem Anlagevermögen							
784	30								
		+ Auszahlungen für den Erwerb von Finanzanlagen							
785	31								
		+ Auszahlungen für Baumaßnahmen							
786	32								
		+ Auszahlungen für die Gewährung von Ausleihungen (für Investitionen und Investitionsförderungsmaßnahmen Dritter)							
787	33								
		+ Sonstige Investitionsauszahlungen							
	34								
		= Summe der investiven Auszahlungen (= Zeilen 27 bis 33)							
	35								
		= Saldo aus Investitionstätigkeit (= Zeilen 26 / 34)							
672	35a								
		Einzahlungen aus fremden Finanzmitteln							
772	35b								
		Auszahlungen aus fremden Finanzmitteln							
	35c								
		Saldo aus fremden Finanzmitteln							
	36								
		= Finanzmittelüberschuss/-fehlbetrag (= Zeilen 17, 35, und 35c)							
				-400		-400	-400	-400	

Hauptproduktbereich	4	Gesundheit und Sport
Produktbereich	41	Gesundheitsdienste
Produkt	41200	Gesundheitseinrichtungen

Teilergebnisplan¹

Ertrags- und Aufwandsarten			Ergebnis 2020 in EUR	Ansatz 2021 in EUR	Ansatz 2022 in EUR	Planung 2023 in EUR	Planung 2024 in EUR	Planung 2025 in EUR
1 ²	2 ³	3	4	5	6	7	8	9
40	1	Steuern und ähnliche Abgaben						
41	2	+ Zuwendungen und allgemeine Umlagen						
42	3	+ sonstige Transfererträge						
43	4	+ öffentlich-rechtliche Leistungsentgelte						
441- 442, 446	5	+ privatrechtliche Leistungsentgelte						
448	6	+ Kostenerstattungen und Kostenumlagen						
45	7	+ sonstige Erträge						
471	8	+ aktivierte Eigenleistungen						
472	9	+/- Bestandsveränderungen						
	10	= Erträge (= Zeilen 1 bis 9)						
50	11	Personalaufwendungen						
51	12	+ Versorgungsaufwendungen						
52	13	+ Aufwendungen für Sach- und Dienstleistungen						
57	14	+ bilanzielle Abschreibungen						
53	15	+ Transferaufwendungen			200	200	200	200
		5318000 Zuschüsse an übrige Bereiche			200	200	200	200
54	16	+ sonstige Aufwendungen						
54291	17	davon Verfügungsmittel						
	18	= Aufwendungen (= Zeilen 11 bis 16)			200	200	200	200
	19	= Ergebnis der laufenden Verwaltungstätigkeit (= Zeilen 10 / 18)			-200	-200	-200	-200
46000 0- 46199 8, 462- 469	20	+ Finanzerträge						
55000 0- 55199 8, 552- 559	21	- Zinsen und sonstige Finanzaufwendungen						
	22	= Finanzergebnis (= Zeilen 20 und 21)						
	23	= Ergebnis vor Berücksichtigung der internen Leistungsbeziehungen (= Zeilen 19 und 22)			-200	-200	-200	-200
48	24	+ Erträge aus internen Leistungsbeziehungen						
58	25	- Aufwendungen aus internen Leistungsbeziehungen						
	26	= Ergebnis (= Zeilen 23, 24, 25)			-200	-200	-200	-200

Hauptproduktbereich	4	Gesundheit und Sport
Produktbereich	41	Gesundheitsdienste
Produkt	41200	Gesundheitseinrichtungen

Teilfinanzplan^{1,2}

Ein- und Auszahlungsarten			Ergebnis 2020 in EUR	Ansatz 2021 in EUR	Ansatz 2022 in EUR	VE ³ in EUR	Planung 2023 in EUR	Planung 2024 in EUR	Planung 2025 in EUR	Planung 2026 ⁴ in EUR
15	26	3	4	5	6	7	8	9	10	11
		laufende Verwaltungstätigkeit								
60	1	Steuern und ähnliche Abgaben								
61	2	+ Zuwendungen und allgemeine Umlagen								
62	3	+ Sonstige Transfereinzahlungen								
63	4	+ öffentlich-rechtliche Leistungsentgelte								
641- 642, 646	5	+ privatrechtliche Leistungsentgelte								
648	6	+ Kostenerstattungen und Kostenumlagen								
65	7	+ sonstige Einzahlungen								
66	8	+ Zinsen und sonstige Finanzeinzahlungen								
	9	= Einzahlungen aus laufender Verwaltungstätigkeit (= Zeilen 1 bis 8)								
70	10	Personalauszahlungen								
71	11	+ Versorgungsauszahlungen								
72	12	+ Auszahlungen für Sach- und Dienstleistungen								
75	13	- Zinsen und sonstige Finanzauszahlungen								
73	14	+ Transferauszahlungen			200		200	200	200	
		7310000 Zuweisung für laufende Zwecke an Bund			200		200	200	200	
74	15	+ sonstige Auszahlungen								
	16	= Auszahlungen aus laufender Verwaltungstätigkeit (= Zeilen 10 bis 15)			200		200	200	200	
	17	= Saldo aus laufender Verwaltungstätigkeit (= Zeilen 9 / 16)			-200		-200	-200	-200	
		Investitionstätigkeit								
681	18	Einzahlungen aus Zuweisungen und Zuschüssen für Investitionen und Investitionsförderungsmaßnahmen								
682	19	+ Einzahlungen aus der Veräußerung von Grundstücken und Gebäuden								
683	20	+ Einzahlungen aus der Veräußerungen von beweglichem Anlagevermögen								
684	21	+ Einzahlungen aus der Veräußerungen von Finanzanlagen								
685	22	+ Einzahlungen aus der Abwicklung von Baumaßnahmen								
686	23	+ Einzahlungen aus Rückflüssen (für Investitionen und Investitionsförderungsmaßnahmen Dritter)								
688	24	+ Einzahlungen aus Beiträgen u.ä. Entgelten								
689	25	+ sonstige Investitionseinzahlungen								
	26	= Summe der investiven Einzahlungen (= Zeilen 18 bis 25)								
781	27	Auszahlungen von Zuweisungen und Zuschüssen für Investitionen und Investitionsförderungsmaßnahmen								
782	28	+ Auszahlungen für den Erwerb von Grundstücken und Gebäuden								
783	29	+ Auszahlungen für den Erwerb von beweglichem Anlagevermögen								
784	30	+ Auszahlungen für den Erwerb von Finanzanlagen								
785	31	+ Auszahlungen für Baumaßnahmen								
786	32	+ Auszahlungen für die Gewährung von Ausleihungen (für Investitionen und Investitionsförderungsmaßnahmen Dritter)								
787	33	+ Sonstige Investitionsauszahlungen								
	34	= Summe der investiven Auszahlungen (= Zeilen 27 bis 33)								
	35	= Saldo aus Investitionstätigkeit (= Zeilen 26 / 34)								
672	35a	Einzahlungen aus fremden Finanzmitteln								
772	35b	Auszahlungen aus fremden Finanzmitteln								
	35c	Saldo aus fremden Finanzmitteln								
	36	= Finanzmittelüberschuss/-fehlbetrag (= Zeilen 17, 35, und 35c)			-200		-200	-200	-200	

Hauptproduktbereich	4	Gesundheit und Sport
Produktbereich	42	Sportförderung
Produkt	42100	Förderung des Sports

Teilergebnisplan¹

Ertrags- und Aufwandsarten			Ergebnis 2020 in EUR	Ansatz 2021 in EUR	Ansatz 2022 in EUR	Planung 2023 in EUR	Planung 2024 in EUR	Planung 2025 in EUR
1 ²	2 ³	3	4	5	6	7	8	9
40	1	Steuern und ähnliche Abgaben						
41	2	+ Zuwendungen und allgemeine Umlagen						
42	3	+ sonstige Transfererträge						
43	4	+ öffentlich-rechtliche Leistungsentgelte						
441- 442, 446	5	+ privatrechtliche Leistungsentgelte						
448	6	+ Kostenerstattungen und Kostenumlagen						
45	7	+ sonstige Erträge						
471	8	+ aktivierte Eigenleistungen						
472	9	+/- Bestandsveränderungen						
	10	= Erträge (= Zeilen 1 bis 9)						
50	11	Personalaufwendungen						
51	12	+ Versorgungsaufwendungen						
52	13	+ Aufwendungen für Sach- und Dienstleistungen						
57	14	+ bilanzielle Abschreibungen						
53	15	+ Transferaufwendungen			14.600	14.800	15.000	15.200
		5318000 Zuschüsse an übrige Bereiche			14.600	14.800	15.000	15.200
54	16	+ sonstige Aufwendungen						
54291	17	davon Verfügungsmittel						
	18	= Aufwendungen (= Zeilen 11 bis 16)			14.600	14.800	15.000	15.200
	19	= Ergebnis der laufenden Verwaltungstätigkeit (= Zeilen 10 / 18)			-14.600	-14.800	-15.000	-15.200
46000 0- 46199 8, 462- 469	20	+ Finanzerträge						
55000 0- 55199 8, 552- 559	21	- Zinsen und sonstige Finanzaufwendungen						
	22	= Finanzergebnis (= Zeilen 20 und 21)						
	23	= Ergebnis vor Berücksichtigung der internen Leistungsbeziehungen (= Zeilen 19 und 22)			-14.600	-14.800	-15.000	-15.200
48	24	+ Erträge aus internen Leistungsbeziehungen						
58	25	- Aufwendungen aus internen Leistungsbeziehungen						
	26	= Ergebnis (= Zeilen 23, 24, 25)			-14.600	-14.800	-15.000	-15.200

Hauptproduktbereich	4	Gesundheit und Sport
Produktbereich	42	Sportförderung
Produkt	42100	Förderung des Sports

Teilfinanzplan^{1,2}

Ein- und Auszahlungsarten			Ergebnis 2020 in EUR	Ansatz 2021 in EUR	Ansatz 2022 in EUR	VE ³ in EUR	Planung 2023 in EUR	Planung 2024 in EUR	Planung 2025 in EUR	Planung 2026 ⁴ in EUR
15	26	3	4	5	6	7	8	9	10	11
		laufende Verwaltungstätigkeit								
60	1	Steuern und ähnliche Abgaben								
61	2	+ Zuwendungen und allgemeine Umlagen								
62	3	+ Sonstige Transfereinzahlungen								
63	4	+ öffentlich-rechtliche Leistungsentgelte								
641- 642, 646	5	+ privatrechtliche Leistungsentgelte								
648	6	+ Kostenerstattungen und Kostenumlagen								
65	7	+ sonstige Einzahlungen								
66	8	+ Zinsen und sonstige Finanzeinzahlungen								
	9	= Einzahlungen aus laufender Verwaltungstätigkeit (= Zeilen 1 bis 8)								
70	10	Personalauszahlungen								
71	11	+ Versorgungsauszahlungen								
72	12	+ Auszahlungen für Sach- und Dienstleistungen								
75	13	- Zinsen und sonstige Finanzauszahlungen								
73	14	+ Transferauszahlungen			14.600		14.800	15.000	15.200	
		7310000 Zuweisung für laufende Zwecke an Bund			14.600		14.800	15.000	15.200	
74	15	+ sonstige Auszahlungen								
	16	= Auszahlungen aus laufender Verwaltungstätigkeit (= Zeilen 10 bis 15)			14.600		14.800	15.000	15.200	
	17	= Saldo aus laufender Verwaltungstätigkeit (= Zeilen 9 / 16)			-14.600		-14.800	-15.000	-15.200	
		Investitionstätigkeit								
681	18	Einzahlungen aus Zuweisungen und Zuschüsse für Investitionen und Investitionsförderungsmaßnahmen								
682	19	+ Einzahlungen aus der Veräußerung von Grundstücken und Gebäuden								
683	20	+ Einzahlungen aus der Veräußerungen von beweglichem Anlagevermögen								
684	21	+ Einzahlungen aus der Veräußerungen von Finanzanlagen								
685	22	+ Einzahlungen aus der Abwicklung von Baumaßnahmen								
686	23	+ Einzahlungen aus Rückflüssen (für Investitionen und Investitionsförderungsmaßnahmen Dritter)								
688	24	+ Einzahlungen aus Beiträgen u.ä. Entgelten								
689	25	+ sonstige Investitionseinzahlungen								
	26	= Summe der investiven Einzahlungen (= Zeilen 18 bis 25)								
781	27	Auszahlungen von Zuweisungen und Zuschüssen für Investitionen und Investitionsförderungsmaßnahmen								
782	28	+ Auszahlungen für den Erwerb von Grundstücken und Gebäuden								
783	29	+ Auszahlungen für den Erwerb von beweglichem Anlagevermögen								
784	30	+ Auszahlungen für den Erwerb von Finanzanlagen								
785	31	+ Auszahlungen für Baumaßnahmen								
786	32	+ Auszahlungen für die Gewährung von Ausleihungen (für Investitionen und Investitionsförderungsmaßnahmen Dritter)								
787	33	+ Sonstige Investitionsauszahlungen								
	34	= Summe der investiven Auszahlungen (= Zeilen 27 bis 33)								
	35	= Saldo aus Investitionstätigkeit (= Zeilen 26 / 34)								
672	35a	Einzahlungen aus fremden Finanzmitteln								
772	35b	Auszahlungen aus fremden Finanzmitteln								
	35c	Saldo aus fremden Finanzmitteln								
	36	= Finanzmittelüberschuss/-fehlbetrag (= Zeilen 17, 35, und 35c)			-14.600		-14.800	-15.000	-15.200	

Hauptproduktbereich	4	Gesundheit und Sport
Produktbereich	42	Sportförderung
Produkt	42410	Eigene Sportstätten

Teilergebnisplan¹

Ertrags- und Aufwandsarten			Ergebnis 2020 in EUR	Ansatz 2021 in EUR	Ansatz 2022 in EUR	Planung 2023 in EUR	Planung 2024 in EUR	Planung 2025 in EUR
1 ²	2 ³	3	4	5	6	7	8	9
40	1	Steuern und ähnliche Abgaben						
41	2	+ Zuwendungen und allgemeine Umlagen						
42	3	+ sonstige Transfererträge						
43	4	+ öffentlich-rechtliche Leistungsentgelte						
441- 442, 446	5	+ privatrechtliche Leistungsentgelte						
448	6	+ Kostenerstattungen und Kostenumlagen						
45	7	+ sonstige Erträge						
471	8	+ aktivierte Eigenleistungen						
472	9	+/- Bestandsveränderungen						
	10	= Erträge (= Zeilen 1 bis 9)						
50	11	Personalaufwendungen						
51	12	+ Versorgungsaufwendungen						
52	13	+ Aufwendungen für Sach- und Dienstleistungen			500	600	600	600
		5221000 Unterhaltung des sonstigen unbeweglichen Vermögens			500	600	600	600
57	14	+ bilanzielle Abschreibungen						
53	15	+ Transferaufwendungen						
54	16	+ sonstige Aufwendungen						
54291	17	davon Verfügungsmittel						
	18	= Aufwendungen (= Zeilen 11 bis 16)			500	600	600	600
	19	= Ergebnis der laufenden Verwaltungstätigkeit (= Zeilen 10 / 18)			-500	-600	-600	-600
46000 0- 46199 8, 462- 469	20	+ Finanzerträge						
55000 0- 55199 8, 552- 559	21	- Zinsen und sonstige Finanzaufwendungen						
	22	= Finanzergebnis (= Zeilen 20 und 21)						
	23	= Ergebnis vor Berücksichtigung der internen Leistungsbeziehungen (= Zeilen 19 und 22)			-500	-600	-600	-600
48	24	+ Erträge aus internen Leistungsbeziehungen						
58	25	- Aufwendungen aus internen Leistungsbeziehungen			5.000	4.700	4.800	4.900
		5811001 Aufwendungen aus ILV - Bauhof -			5.000	4.700	4.800	4.900
	26	= Ergebnis (= Zeilen 23, 24, 25)			-5.500	-5.300	-5.400	-5.500

Hauptproduktbereich	4	Gesundheit und Sport
Produktbereich	42	Sportförderung
Produkt	42410	Eigene Sportstätten

Teilfinanzplan^{1,2}

Ein- und Auszahlungsarten			Ergebnis 2020 in EUR	Ansatz 2021 in EUR	Ansatz 2022 in EUR	VE ³ in EUR	Planung 2023 in EUR	Planung 2024 in EUR	Planung 2025 in EUR	Planung 2026 ⁴ in EUR
15	26	3	4	5	6	7	8	9	10	11
		laufende Verwaltungstätigkeit								
60	1	Steuern und ähnliche Abgaben								
61	2	+ Zuwendungen und allgemeine Umlagen								
62	3	+ Sonstige Transfereinzahlungen								
63	4	+ öffentlich-rechtliche Leistungsentgelte								
641- 642, 646	5	+ privatrechtliche Leistungsentgelte								
648	6	+ Kostenerstattungen und Kostenumlagen								
65	7	+ sonstige Einzahlungen								
66	8	+ Zinsen und sonstige Finanzeinzahlungen								
	9	= Einzahlungen aus laufender Verwaltungstätigkeit (= Zeilen 1 bis 8)								
70	10	Personalauszahlungen								
71	11	+ Versorgungsauszahlungen								
72	12	+ Auszahlungen für Sach- und Dienstleistungen			500		600	600	600	
		7221000 Unterhaltung des sonstigen unbeweglichen Vermögens			500		600	600	600	
75	13	- Zinsen und sonstige Finanzauszahlungen								
73	14	+ Transferauszahlungen								
74	15	+ sonstige Auszahlungen								
	16	= Auszahlungen aus laufender Verwaltungstätigkeit (= Zeilen 10 bis 15)			500		600	600	600	
	17	= Saldo aus laufender Verwaltungstätigkeit (= Zeilen 9 / 16)			-500		-600	-600	-600	
		Investitionstätigkeit								
681	18	Einzahlungen aus Zuweisungen und Zuschüsse für Investitionen und Investitionsförderungsmaßnahmen								
682	19	+ Einzahlungen aus der Veräußerung von Grundstücken und Gebäuden								
683	20	+ Einzahlungen aus der Veräußerungen von beweglichem Anlagevermögen								
684	21	+ Einzahlungen aus der Veräußerungen von Finanzanlagen								
685	22	+ Einzahlungen aus der Abwicklung von Baumaßnahmen								
686	23	+ Einzahlungen aus Rückflüssen (für Investitionen und Investitionsförderungsmaßnahmen Dritter)								
688	24	+ Einzahlungen aus Beiträgen u.ä. Entgelten								
689	25	+ sonstige Investitionseinzahlungen								
	26	= Summe der investiven Einzahlungen (= Zeilen 18 bis 25)								
781	27	Auszahlungen von Zuweisungen und Zuschüssen für Investitionen und Investitionsförderungsmaßnahmen								
782	28	+ Auszahlungen für den Erwerb von Grundstücken und Gebäuden								
783	29	+ Auszahlungen für den Erwerb von beweglichem Anlagevermögen								
784	30	+ Auszahlungen für den Erwerb von Finanzanlagen								
785	31	+ Auszahlungen für Baumaßnahmen								
786	32	+ Auszahlungen für die Gewährung von Ausleihungen (für Investitionen und Investitionsförderungsmaßnahmen Dritter)								
787	33	+ Sonstige Investitionsauszahlungen								
	34	= Summe der investiven Auszahlungen (= Zeilen 27 bis 33)								
	35	= Saldo aus Investitionstätigkeit (= Zeilen 26 / 34)								
672	35a	Einzahlungen aus fremden Finanzmitteln								
772	35b	Auszahlungen aus fremden Finanzmitteln								
	35c	Saldo aus fremden Finanzmitteln								
	36	= Finanzmittelüberschuss/-fehlbetrag (= Zeilen 17, 35, und 35c)			-500		-600	-600	-600	

Hauptproduktbereich	5	Gestaltung der Umwelt
Produktbereich	51	Räumliche Planung und Entwicklung
Produkt	51100	Räumliche Planungs- und Entwicklungsmaßnahmen

Teilergebnisplan¹

Ertrags- und Aufwandsarten			Ergebnis 2020 in EUR	Ansatz 2021 in EUR	Ansatz 2022 in EUR	Planung 2023 in EUR	Planung 2024 in EUR	Planung 2025 in EUR
1 ²	2 ³	3	4	5	6	7	8	9
40	1	Steuern und ähnliche Abgaben						
41	2	+ Zuwendungen und allgemeine Umlagen			22.500			
		4141000 Zuweisungen für laufende Zwecke vom Land			22.500			
42	3	+ sonstige Transfererträge						
43	4	+ öffentlich-rechtliche Leistungsentgelte						
441- 442, 446	5	+ privatrechtliche Leistungsentgelte						
448	6	+ Kostenerstattungen und Kostenumlagen						
45	7	+ sonstige Erträge						
471	8	+ aktivierte Eigenleistungen						
472	9	+/- Bestandsveränderungen						
	10	= Erträge (= Zeilen 1 bis 9)			22.500			
50	11	Personalaufwendungen						
51	12	+ Versorgungsaufwendungen						
52	13	+ Aufwendungen für Sach- und Dienstleistungen						
57	14	+ bilanzielle Abschreibungen						
53	15	+ Transferaufwendungen						
54	16	+ sonstige Aufwendungen			30.000	100	100	100
		5431000 Geschäftsaufwendungen			30.000	100	100	100
54291	17	davon Verfügungsmittel						
	18	= Aufwendungen (= Zeilen 11 bis 16)			30.000	100	100	100
	19	= Ergebnis der laufenden Verwaltungstätigkeit (= Zeilen 10 / 18)			-7.500	-100	-100	-100
46000 0- 46199 8, 462- 469	20	+ Finanzerträge						
55000 0- 55199 8, 552- 559	21	- Zinsen und sonstige Finanzaufwendungen						
	22	= Finanzergebnis (= Zeilen 20 und 21)						
	23	= Ergebnis vor Berücksichtigung der internen Leistungsbeziehungen (= Zeilen 19 und 22)			-7.500	-100	-100	-100
48	24	+ Erträge aus internen Leistungsbeziehungen						
58	25	- Aufwendungen aus internen Leistungsbeziehungen						
	26	= Ergebnis (= Zeilen 23, 24, 25)			-7.500	-100	-100	-100

Hauptproduktbereich	5	Gestaltung der Umwelt
Produktbereich	51	Räumliche Planung und Entwicklung
Produkt	51100	Räumliche Planungs- und Entwicklungsmaßnahmen

Teilfinanzplan^{1,2}

Ein- und Auszahlungsarten			Ergebnis 2020 in EUR	Ansatz 2021 in EUR	Ansatz 2022 in EUR	VE ³ in EUR	Planung 2023 in EUR	Planung 2024 in EUR	Planung 2025 in EUR	Planung 2026 ⁴ in EUR
15	26	3	4	5	6	7	8	9	10	11
		laufende Verwaltungstätigkeit								
60	1	Steuern und ähnliche Abgaben								
61	2	+ Zuwendungen und allgemeine Umlagen			22.500					
		6141000 Zuweisungen für laufende Zwecke vom Land			22.500					
62	3	+ Sonstige Transfereinzahlungen								
63	4	+ öffentlich-rechtliche Leistungsentgelte								
641- 642, 646	5	+ privatrechtliche Leistungsentgelte								
648	6	+ Kostenerstattungen und Kostenumlagen								
65	7	+ sonstige Einzahlungen								
66	8	+ Zinsen und sonstige Finanzeinzahlungen								
	9	= Einzahlungen aus laufender Verwaltungstätigkeit (= Zeilen 1 bis 8)			22.500					
70	10	Personalauszahlungen								
71	11	+ Versorgungsauszahlungen								
72	12	+ Auszahlungen für Sach- und Dienstleistungen								
75	13	- Zinsen und sonstige Finanzauszahlungen								
73	14	+ Transferauszahlungen								
74	15	+ sonstige Auszahlungen			30.000		100	100	100	
		7431000 Geschäftsauszahlungen			30.000		100	100	100	
	16	= Auszahlungen aus laufender Verwaltungstätigkeit (= Zeilen 10 bis 15)			30.000		100	100	100	
	17	= Saldo aus laufender Verwaltungstätigkeit (= Zeilen 9 / 16)			-7.500		-100	-100	-100	
		Investitionstätigkeit								
681	18	Einzahlungen aus Zuweisungen und Zuschüsse für Investitionen und Investitionsförderungsmaßnahmen								
682	19	+ Einzahlungen aus der Veräußerung von Grundstücken und Gebäuden								
683	20	+ Einzahlungen aus der Veräußerungen von beweglichem Anlagevermögen								
684	21	+ Einzahlungen aus der Veräußerungen von Finanzanlagen								
685	22	+ Einzahlungen aus der Abwicklung von Baumaßnahmen								
686	23	+ Einzahlungen aus Rückflüssen (für Investitionen und Investitionsförderungsmaßnahmen Dritter)								
688	24	+ Einzahlungen aus Beiträgen u.ä. Entgelten								
689	25	+ sonstige Investitionseinzahlungen								
	26	= Summe der investiven Einzahlungen (= Zeilen 18 bis 25)								
781	27	Auszahlungen von Zuweisungen und Zuschüssen für Investitionen und Investitionsförderungsmaßnahmen								
782	28	+ Auszahlungen für den Erwerb von Grundstücken und Gebäuden								
783	29	+ Auszahlungen für den Erwerb von beweglichem Anlagevermögen								
784	30	+ Auszahlungen für den Erwerb von Finanzanlagen								
785	31	+ Auszahlungen für Baumaßnahmen								
786	32	+ Auszahlungen für die Gewährung von Ausleihungen (für Investitionen und Investitionsförderungsmaßnahmen Dritter)								
787	33	+ Sonstige Investitionsauszahlungen								
	34	= Summe der investiven Auszahlungen (= Zeilen 27 bis 33)								
	35	= Saldo aus Investitionstätigkeit (= Zeilen 26 / 34)								
672	35a	Einzahlungen aus fremden Finanzmitteln								
772	35b	Auszahlungen aus fremden Finanzmitteln								
	35c	Saldo aus fremden Finanzmitteln								
	36	= Finanzmittelüberschuss-/fehlbetrag (= Zeilen 17, 35, und 35c)			-7.500		-100	-100	-100	

Hauptproduktbereich	5	Gestaltung der Umwelt
Produktbereich	53	Ver- und Entsorgung
Produkt	53500	Kombinierte Versorgung

Teilergebnisplan¹

Ertrags- und Aufwandsarten			Ergebnis 2020 in EUR	Ansatz 2021 in EUR	Ansatz 2022 in EUR	Planung 2023 in EUR	Planung 2024 in EUR	Planung 2025 in EUR
1 ²	2 ³	3	4	5	6	7	8	9
40	1	Steuern und ähnliche Abgaben						
41	2	+ Zuwendungen und allgemeine Umlagen						
42	3	+ sonstige Transfererträge						
43	4	+ öffentlich-rechtliche Leistungsentgelte						
441- 442, 446	5	+ privatrechtliche Leistungsentgelte						
448	6	+ Kostenerstattungen und Kostenumlagen						
45	7	+ sonstige Erträge			20.500	20.500	20.500	20.500
		4511000 Konzessionsabgaben			20.500	20.500	20.500	20.500
471	8	+ aktivierte Eigenleistungen						
472	9	+/- Bestandsveränderungen						
	10	= Erträge (= Zeilen 1 bis 9)			20.500	20.500	20.500	20.500
50	11	Personalaufwendungen						
51	12	+ Versorgungsaufwendungen						
52	13	+ Aufwendungen für Sach- und Dienstleistungen						
57	14	+ bilanzielle Abschreibungen						
53	15	+ Transferaufwendungen						
54	16	+ sonstige Aufwendungen						
54291	17	davon Verfügungsmittel						
	18	= Aufwendungen (= Zeilen 11 bis 16)						
	19	= Ergebnis der laufenden Verwaltungstätigkeit (= Zeilen 10 / 18)			20.500	20.500	20.500	20.500
46000 0- 46199 8, 462- 469	20	+ Finanzerträge						
55000 0- 55199 8, 552- 559	21	- Zinsen und sonstige Finanzaufwendungen						
	22	= Finanzergebnis (= Zeilen 20 und 21)						
	23	= Ergebnis vor Berücksichtigung der internen Leistungsbeziehungen (= Zeilen 19 und 22)			20.500	20.500	20.500	20.500
48	24	+ Erträge aus internen Leistungsbeziehungen						
58	25	- Aufwendungen aus internen Leistungsbeziehungen						
	26	= Ergebnis (= Zeilen 23, 24, 25)			20.500	20.500	20.500	20.500

Hauptproduktbereich	5	Gestaltung der Umwelt
Produktbereich	53	Ver- und Entsorgung
Produkt	53500	Kombinierte Versorgung

Teilfinanzplan^{1,2}

Ein- und Auszahlungsarten			Ergebnis 2020 in EUR	Ansatz 2021 in EUR	Ansatz 2022 in EUR	VE ³ in EUR	Planung 2023 in EUR	Planung 2024 in EUR	Planung 2025 in EUR	Planung 2026 ⁴ in EUR
15	26	3	4	5	6	7	8	9	10	11
		laufende Verwaltungstätigkeit								
60	1	Steuern und ähnliche Abgaben								
61	2	+ Zuwendungen und allgemeine Umlagen								
62	3	+ Sonstige Transfereinzahlungen								
63	4	+ öffentlich-rechtliche Leistungsentgelte								
641- 642, 646	5	+ privatrechtliche Leistungsentgelte								
648	6	+ Kostenerstattungen und Kostenumlagen								
65	7	+ sonstige Einzahlungen			20.500		20.500	20.500	20.500	
		6511000 Konzessionsabgaben			20.500		20.500	20.500	20.500	
66	8	+ Zinsen und sonstige Finanzeinzahlungen								
	9	= Einzahlungen aus laufender Verwaltungstätigkeit (= Zeilen 1 bis 8)			20.500		20.500	20.500	20.500	
70	10	Personalauszahlungen								
71	11	+ Versorgungsauszahlungen								
72	12	+ Auszahlungen für Sach- und Dienstleistungen								
75	13	- Zinsen und sonstige Finanzauszahlungen								
73	14	+ Transferauszahlungen								
74	15	+ sonstige Auszahlungen								
	16	= Auszahlungen aus laufender Verwaltungstätigkeit (= Zeilen 10 bis 15)								
	17	= Saldo aus laufender Verwaltungstätigkeit (= Zeilen 9 / 16)			20.500		20.500	20.500	20.500	
		Investitionstätigkeit								
681	18	Einzahlungen aus Zuweisungen und Zuschüsse für Investitionen und Investitionsförderungsmaßnahmen								
682	19	+ Einzahlungen aus der Veräußerung von Grundstücken und Gebäuden								
683	20	+ Einzahlungen aus der Veräußerungen von beweglichem Anlagevermögen								
684	21	+ Einzahlungen aus der Veräußerungen von Finanzanlagen								
685	22	+ Einzahlungen aus der Abwicklung von Baumaßnahmen								
686	23	+ Einzahlungen aus Rückflüssen (für Investitionen und Investitionsförderungsmaßnahmen Dritter)								
688	24	+ Einzahlungen aus Beiträgen u.ä. Entgelten								
689	25	+ sonstige Investitionseinzahlungen								
	26	= Summe der investiven Einzahlungen (= Zeilen 18 bis 25)								
781	27	Auszahlungen von Zuweisungen und Zuschüssen für Investitionen und Investitionsförderungsmaßnahmen								
782	28	+ Auszahlungen für den Erwerb von Grundstücken und Gebäuden								
783	29	+ Auszahlungen für den Erwerb von beweglichem Anlagevermögen								
784	30	+ Auszahlungen für den Erwerb von Finanzanlagen								
785	31	+ Auszahlungen für Baumaßnahmen								
786	32	+ Auszahlungen für die Gewährung von Ausleihungen (für Investitionen und Investitionsförderungsmaßnahmen Dritter)								
787	33	+ Sonstige Investitionsauszahlungen								
	34	= Summe der investiven Auszahlungen (= Zeilen 27 bis 33)								
	35	= Saldo aus Investitionstätigkeit (= Zeilen 26 / 34)								
672	35a	Einzahlungen aus fremden Finanzmitteln								
772	35b	Auszahlungen aus fremden Finanzmitteln								
	35c	Saldo aus fremden Finanzmitteln								
	36	= Finanzmittelüberschuss/-fehlbetrag (= Zeilen 17, 35, und 35c)			20.500		20.500	20.500	20.500	

Hauptproduktbereich	5	Gestaltung der Umwelt
Produktbereich	53	Ver- und Entsorgung
Produkt	53800	Abwasserbeseitigung

Teilergebnisplan¹

Ertrags- und Aufwandsarten			Ergebnis 2020 in EUR	Ansatz 2021 in EUR	Ansatz 2022 in EUR	Planung 2023 in EUR	Planung 2024 in EUR	Planung 2025 in EUR
1 ²	2 ³	3	4	5	6	7	8	9
40	1	Steuern und ähnliche Abgaben						
41	2	+ Zuwendungen und allgemeine Umlagen						
42	3	+ sonstige Transfererträge						
43	4	+ öffentlich-rechtliche Leistungsentgelte			95.300	95.400	95.800	94.800
		4321000 Benutzungsgebühren und ähnliche Entgelte			95.300	95.400	95.800	94.800
441- 442, 446	5	+ privatrechtliche Leistungsentgelte						
448	6	+ Kostenerstattungen und Kostenumlagen						
45	7	+ sonstige Erträge						
471	8	+ aktivierte Eigenleistungen						
472	9	+/- Bestandsveränderungen						
	10	= Erträge (= Zeilen 1 bis 9)			95.300	95.400	95.800	94.800
50	11	Personalaufwendungen						
51	12	+ Versorgungsaufwendungen						
52	13	+ Aufwendungen für Sach- und Dienstleistungen			16.500	16.800	17.100	17.300
		5221000 Unterhaltung des sonstigen unbeweglichen Vermögens			6.500	6.600	6.700	6.800
		5241000 Bewirtschaftung der Grundstücke und baulichen Anlagen			10.000	10.200	10.400	10.500
57	14	+ bilanzielle Abschreibungen			19.200	19.200	19.200	19.200
		5711400 Abschreibungen auf Infrastrukturvermögen			19.200	19.200	19.200	19.200
53	15	+ Transferaufwendungen			46.500	46.500	46.500	46.500
		5313000 Zuweisungen an Zweckverbände			46.500	46.500	46.500	46.500
54	16	+ sonstige Aufwendungen			8.100	8.200	8.300	8.400
		5452200 Erstattungen an Gemeinden/Gemeindeverbände			400	400	400	400
		5452210 Erstattungen an das Amt GuMS			7.700	7.800	7.900	8.000
54291	17	davon Verfügungsmittel						
	18	= Aufwendungen (= Zeilen 11 bis 16)			90.300	90.700	91.100	91.400
	19	= Ergebnis der laufenden Verwaltungstätigkeit (= Zeilen 10 / 18)			5.000	4.700	4.700	3.400
46000 0- 46199 8, 462- 469	20	+ Finanzerträge						
55000 0- 55199 8, 552- 559	21	- Zinsen und sonstige Finanzaufwendungen						
	22	= Finanzergebnis (= Zeilen 20 und 21)						
	23	= Ergebnis vor Berücksichtigung der internen Leistungsbeziehungen (= Zeilen 19 und 22)			5.000	4.700	4.700	3.400
48	24	+ Erträge aus internen Leistungsbeziehungen						
58	25	- Aufwendungen aus internen Leistungsbeziehungen			5.000	4.700	4.700	4.700
		5811001 Aufwendungen aus ILV - Bauhof -			5.000	4.700	4.700	4.700
	26	= Ergebnis (= Zeilen 23, 24, 25)						-1.300

Hauptproduktbereich	5	Gestaltung der Umwelt
Produktbereich	53	Ver- und Entsorgung
Produkt	53800	Abwasserbeseitigung

Teilfinanzplan^{1,2}

Ein- und Auszahlungsarten			Ergebnis 2020 in EUR	Ansatz 2021 in EUR	Ansatz 2022 in EUR	VE ³ in EUR	Planung 2023 in EUR	Planung 2024 in EUR	Planung 2025 in EUR	Planung 2026 ⁴ in EUR
15	26	3	4	5	6	7	8	9	10	11
		laufende Verwaltungstätigkeit								
60	1	Steuern und ähnliche Abgaben								
61	2	+ Zuwendungen und allgemeine Umlagen								
62	3	+ Sonstige Transfereinzahlungen								
63	4	+ öffentlich-rechtliche Leistungsentgelte			95.300		95.400	95.800	94.800	
		6321000 Benutzungsgebühren und ähnliche Entgelte			95.300		95.400	95.800	94.800	
641- 642, 646	5	+ privatrechtliche Leistungsentgelte								
648	6	+ Kostenerstattungen und Kostenumlagen								
65	7	+ sonstige Einzahlungen								
66	8	+ Zinsen und sonstige Finanzeinzahlungen								
	9	= Einzahlungen aus laufender Verwaltungstätigkeit (= Zeilen 1 bis 8)			95.300		95.400	95.800	94.800	
70	10	Personalauszahlungen								
71	11	+ Versorgungsauszahlungen								
72	12	+ Auszahlungen für Sach- und Dienstleistungen			16.500		16.800	17.100	17.300	
		7221000 Unterhaltung des sonstigen unbeweglichen Vermögens			6.500		6.600	6.700	6.800	
		7241000 Bewirtschaftung der Grundstücke und baulichen Anlagen			10.000		10.200	10.400	10.500	
75	13	- Zinsen und sonstige Finanzauszahlungen								
73	14	+ Transferauszahlungen			46.500		46.500	46.500	46.500	
		7313000 Zuweisung für laufende Zwecke an Zweckverbände und dergl.			46.500		46.500	46.500	46.500	
74	15	+ sonstige Auszahlungen			8.100		8.200	8.300	8.400	
		7452200 Erstattungen an Gemeinden/GV			400		400	400	400	
		7452210 Erstattungen an das Amt GuMS			7.700		7.800	7.900	8.000	
	16	= Auszahlungen aus laufender Verwaltungstätigkeit (= Zeilen 10 bis 15)			71.100		71.500	71.900	72.200	
	17	= Saldo aus laufender Verwaltungstätigkeit (= Zeilen 9 / 16)			24.200		23.900	23.900	22.600	
		Investitionstätigkeit								
681	18	Einzahlungen aus Zuweisungen und Zuschüsse für Investitionen und Investitionsförderungsmaßnahmen								
682	19	+ Einzahlungen aus der Veräußerung von Grundstücken und Gebäuden								
683	20	+ Einzahlungen aus der Veräußerungen von beweglichem Anlagevermögen								
684	21	+ Einzahlungen aus der Veräußerungen von Finanzanlagen								
685	22	+ Einzahlungen aus der Abwicklung von Baumaßnahmen								
686	23	+ Einzahlungen aus Rückflüssen (für Investitionen und Investitionsförderungsmaßnahmen Dritter)								
688	24	+ Einzahlungen aus Beiträgen u.ä. Entgelten								
689	25	+ sonstige Investitionseinzahlungen								
	26	= Summe der investiven Einzahlungen (= Zeilen 18 bis 25)								
781	27	Auszahlungen von Zuweisungen und Zuschüssen für Investitionen und Investitionsförderungsmaßnahmen								
782	28	+ Auszahlungen für den Erwerb von Grundstücken und Gebäuden								
783	29	+ Auszahlungen für den Erwerb von beweglichem Anlagevermögen								
784	30	+ Auszahlungen für den Erwerb von Finanzanlagen								
785	31	+ Auszahlungen für Baumaßnahmen			105.800					
		7852000 Auszahlungen aus Tiefbaumaßnahmen			105.800					
786	32	+ Auszahlungen für die Gewährung von Ausleihungen (für Investitionen und Investitionsförderungsmaßnahmen Dritter)								
787	33	+ Sonstige Investitionsauszahlungen								
	34	= Summe der investiven Auszahlungen (= Zeilen 27 bis 33)			105.800					
	35	= Saldo aus Investitionstätigkeit (= Zeilen 26 / 34)			-105.800					

Hauptproduktbereich	5	Gestaltung der Umwelt
Produktbereich	53	Ver- und Entsorgung
Produkt	53800	Abwasserbeseitigung

Ein- und Auszahlungsarten		Ergebnis 2020 in EUR	Ansatz 2021 in EUR	Ansatz 2022 in EUR	VE ³ in EUR	Planung 2023 in EUR	Planung 2024 in EUR	Planung 2025 in EUR	Planung 2026 ⁴ in EUR	
1 ⁵	2 ⁶	3	4	5	6	7	8	9	10	11
672	35a	Einzahlungen aus fremden Finanzmitteln								
772	35b	Auszahlungen aus fremden Finanzmitteln								
	35c	Saldo aus fremden Finanzmitteln								
	36	= Finanzmittelüberschuss/-fehlbetrag (= Zeilen 17, 35, und 35c)			-81.600	23.900	23.900	22.600		

Hauptproduktbereich	5	Gestaltung der Umwelt
Produktbereich	54	Verkehrsflächen und -anlagen, ÖPNV
Produkt	54100	Gemeindestraßen

Teilergebnisplan¹

Ertrags- und Aufwandsarten			Ergebnis 2020 in EUR	Ansatz 2021 in EUR	Ansatz 2022 in EUR	Planung 2023 in EUR	Planung 2024 in EUR	Planung 2025 in EUR
1 ²	2 ³	3	4	5	6	7	8	9
40	1	Steuern und ähnliche Abgaben						
41	2	+ Zuwendungen und allgemeine Umlagen						
42	3	+ sonstige Transfererträge						
43	4	+ öffentlich-rechtliche Leistungsentgelte			200	200	200	200
		4321000 Benutzungsgebühren und ähnliche Entgelte			200	200	200	200
441- 442, 446	5	+ privatrechtliche Leistungsentgelte						
448	6	+ Kostenerstattungen und Kostenumlagen						
45	7	+ sonstige Erträge						
471	8	+ aktivierte Eigenleistungen						
472	9	+/- Bestandsveränderungen						
	10	= Erträge (= Zeilen 1 bis 9)			200	200	200	200
50	11	Personalaufwendungen						
51	12	+ Versorgungsaufwendungen						
52	13	+ Aufwendungen für Sach- und Dienstleistungen			28.600	29.100	29.500	30.000
		5221000 Unterhaltung des sonstigen unbeweglichen Vermögens			16.000	16.300	16.500	16.800
		5231000 Mieten und Pachten			100	100	100	100
		5241000 Bewirtschaftung der Grundstücke und baulichen Anlagen			12.000	12.200	12.400	12.600
		5271000 Besondere Verwaltungs- und Betriebsaufwendungen			500	500	500	500
57	14	+ bilanzielle Abschreibungen						
53	15	+ Transferaufwendungen			9.700	9.700	9.700	9.700
		5313000 Zuweisungen an Zweckverbände			9.700	9.700	9.700	9.700
54	16	+ sonstige Aufwendungen						
54291	17	davon Verfügungsmittel						
	18	= Aufwendungen (= Zeilen 11 bis 16)			38.300	38.800	39.200	39.700
	19	= Ergebnis der laufenden Verwaltungstätigkeit (= Zeilen 10 / 18)			-38.100	-38.600	-39.000	-39.500
46000 0- 46199 8, 462- 469	20	+ Finanzerträge						
55000 0- 55199 8, 552- 559	21	- Zinsen und sonstige Finanzaufwendungen						
	22	= Finanzergebnis (= Zeilen 20 und 21)						
	23	= Ergebnis vor Berücksichtigung der internen Leistungsbeziehungen (= Zeilen 19 und 22)			-38.100	-38.600	-39.000	-39.500
48	24	+ Erträge aus internen Leistungsbeziehungen						
58	25	- Aufwendungen aus internen Leistungsbeziehungen			5.800	5.400	5.400	5.500
		5811001 Aufwendungen aus ILV - Bauhof -			5.800	5.400	5.400	5.500
	26	= Ergebnis (= Zeilen 23, 24, 25)			-43.900	-44.000	-44.400	-45.000

Hauptproduktbereich	5	Gestaltung der Umwelt
Produktbereich	54	Verkehrsflächen und -anlagen, ÖPNV
Produkt	54100	Gemeindestraßen

Teilfinanzplan^{1,2}

Ein- und Auszahlungsarten			Ergebnis 2020 in EUR	Ansatz 2021 in EUR	Ansatz 2022 in EUR	VE ³ in EUR	Planung 2023 in EUR	Planung 2024 in EUR	Planung 2025 in EUR	Planung 2026 ⁴ in EUR
15	26	3	4	5	6	7	8	9	10	11
		laufende Verwaltungstätigkeit								
60	1	Steuern und ähnliche Abgaben								
61	2	+ Zuwendungen und allgemeine Umlagen								
62	3	+ Sonstige Transfereinzahlungen								
63	4	+ öffentlich-rechtliche Leistungsentgelte			200		200	200	200	
		6321000 Benutzungsgebühren und ähnliche Entgelte			200		200	200	200	
641- 642, 646	5	+ privatrechtliche Leistungsentgelte								
648	6	+ Kostenerstattungen und Kostenumlagen								
65	7	+ sonstige Einzahlungen								
66	8	+ Zinsen und sonstige Finanzeinzahlungen								
	9	= Einzahlungen aus laufender Verwaltungstätigkeit (= Zeilen 1 bis 8)			200		200	200	200	
70	10	Personalauszahlungen								
71	11	+ Versorgungsauszahlungen								
72	12	+ Auszahlungen für Sach- und Dienstleistungen			28.600		29.100	29.500	30.000	
		7221000 Unterhaltung des sonstigen unbeweglichen Vermögens			16.000		16.300	16.500	16.800	
		7231000 Mieten und Pachten, Erbbauzinsen			100		100	100	100	
		7241000 Bewirtschaftung der Grundstücke und baulichen Anlagen			12.000		12.200	12.400	12.600	
		7271000 Besondere Verwaltungs- und Betriebsauszahlungen			500		500	500	500	
75	13	- Zinsen und sonstige Finanzauszahlungen								
73	14	+ Transferauszahlungen			9.700		9.700	9.700	9.700	
		7313000 Zuweisung für laufende Zwecke an Zweckverbände und dergl.			9.700		9.700	9.700	9.700	
74	15	+ sonstige Auszahlungen								
	16	= Auszahlungen aus laufender Verwaltungstätigkeit (= Zeilen 10 bis 15)			38.300		38.800	39.200	39.700	
	17	= Saldo aus laufender Verwaltungstätigkeit (= Zeilen 9 / 16)			-38.100		-38.600	-39.000	-39.500	
		Investitionstätigkeit								
681	18	Einzahlungen aus Zuweisungen und Zuschüsse für Investitionen und Investitionsförderungsmaßnahmen								
682	19	+ Einzahlungen aus der Veräußerung von Grundstücken und Gebäuden								
683	20	+ Einzahlungen aus der Veräußerungen von beweglichem Anlagevermögen								
684	21	+ Einzahlungen aus der Veräußerungen von Finanzanlagen								
685	22	+ Einzahlungen aus der Abwicklung von Baumaßnahmen								
686	23	+ Einzahlungen aus Rückflüssen (für Investitionen und Investitionsförderungsmaßnahmen Dritter)								
688	24	+ Einzahlungen aus Beiträgen u.ä. Entgelten								
689	25	+ sonstige Investitionseinzahlungen								
	26	= Summe der investiven Einzahlungen (= Zeilen 18 bis 25)								
781	27	Auszahlungen von Zuweisungen und Zuschüssen für Investitionen und Investitionsförderungsmaßnahmen								
782	28	+ Auszahlungen für den Erwerb von Grundstücken und Gebäuden								
783	29	+ Auszahlungen für den Erwerb von beweglichem Anlagevermögen								
784	30	+ Auszahlungen für den Erwerb von Finanzanlagen								
785	31	+ Auszahlungen für Baumaßnahmen								
786	32	+ Auszahlungen für die Gewährung von Ausleihungen (für Investitionen und Investitionsförderungsmaßnahmen Dritter)								
787	33	+ Sonstige Investitionsauszahlungen								
	34	= Summe der investiven Auszahlungen (= Zeilen 27 bis 33)								
	35	= Saldo aus Investitionstätigkeit (= Zeilen 26 / 34)								

Hauptproduktbereich	5	Gestaltung der Umwelt
Produktbereich	54	Verkehrsflächen und -anlagen, ÖPNV
Produkt	54100	Gemeindestraßen

Ein- und Auszahlungsarten		Ergebnis 2020 in EUR	Ansatz 2021 in EUR	Ansatz 2022 in EUR	VE ³ in EUR	Planung 2023 in EUR	Planung 2024 in EUR	Planung 2025 in EUR	Planung 2026 ⁴ in EUR	
1 ⁵	2 ⁶	3	4	5	6	7	8	9	10	11
672	35a	Einzahlungen aus fremden Finanzmitteln								
772	35b	Auszahlungen aus fremden Finanzmitteln								
	35c	Saldo aus fremden Finanzmitteln								
	36	= Finanzmittelüberschuss/-fehlbetrag (= Zeilen 17, 35, und 35c)			-38.100		-38.600	-39.000	-39.500	

Hauptproduktbereich	5	Gestaltung der Umwelt
Produktbereich	54	Verkehrsflächen und -anlagen, ÖPNV
Produkt	54500	Straßenreinigung

Teilergebnisplan¹

Ertrags- und Aufwandsarten			Ergebnis 2020 in EUR	Ansatz 2021 in EUR	Ansatz 2022 in EUR	Planung 2023 in EUR	Planung 2024 in EUR	Planung 2025 in EUR
1 ²	2 ³	3	4	5	6	7	8	9
40	1	Steuern und ähnliche Abgaben						
41	2	+ Zuwendungen und allgemeine Umlagen						
42	3	+ sonstige Transfererträge						
43	4	+ öffentlich-rechtliche Leistungsentgelte						
441- 442, 446	5	+ privatrechtliche Leistungsentgelte						
448	6	+ Kostenerstattungen und Kostenumlagen						
45	7	+ sonstige Erträge						
471	8	+ aktivierte Eigenleistungen						
472	9	+/- Bestandsveränderungen						
	10	= Erträge (= Zeilen 1 bis 9)						
50	11	Personalaufwendungen						
51	12	+ Versorgungsaufwendungen						
52	13	+ Aufwendungen für Sach- und Dienstleistungen						
57	14	+ bilanzielle Abschreibungen						
53	15	+ Transferaufwendungen						
54	16	+ sonstige Aufwendungen			3.000	3.000	3.000	3.000
		5457000 Erstattungen an private Unternehmen			3.000	3.000	3.000	3.000
54291	17	davon Verfügungsmittel						
	18	= Aufwendungen (= Zeilen 11 bis 16)			3.000	3.000	3.000	3.000
	19	= Ergebnis der laufenden Verwaltungstätigkeit (= Zeilen 10 / 18)			-3.000	-3.000	-3.000	-3.000
46000 0- 46199 8, 462- 469	20	+ Finanzerträge						
55000 0- 55199 8, 552- 559	21	- Zinsen und sonstige Finanzaufwendungen						
	22	= Finanzergebnis (= Zeilen 20 und 21)						
	23	= Ergebnis vor Berücksichtigung der internen Leistungsbeziehungen (= Zeilen 19 und 22)			-3.000	-3.000	-3.000	-3.000
48	24	+ Erträge aus internen Leistungsbeziehungen						
58	25	- Aufwendungen aus internen Leistungsbeziehungen						
	26	= Ergebnis (= Zeilen 23, 24, 25)			-3.000	-3.000	-3.000	-3.000

Hauptproduktbereich	5	Gestaltung der Umwelt
Produktbereich	54	Verkehrsflächen und -anlagen, ÖPNV
Produkt	54500	Straßenreinigung

Teilfinanzplan^{1,2}

Ein- und Auszahlungsarten			Ergebnis 2020 in EUR	Ansatz 2021 in EUR	Ansatz 2022 in EUR	VE ³ in EUR	Planung 2023 in EUR	Planung 2024 in EUR	Planung 2025 in EUR	Planung 2026 ⁴ in EUR
15	26	3	4	5	6	7	8	9	10	11
		laufende Verwaltungstätigkeit								
60	1	Steuern und ähnliche Abgaben								
61	2	+ Zuwendungen und allgemeine Umlagen								
62	3	+ Sonstige Transfereinzahlungen								
63	4	+ öffentlich-rechtliche Leistungsentgelte								
641- 642, 646	5	+ privatrechtliche Leistungsentgelte								
648	6	+ Kostenerstattungen und Kostenumlagen								
65	7	+ sonstige Einzahlungen								
66	8	+ Zinsen und sonstige Finanzeinzahlungen								
	9	= Einzahlungen aus laufender Verwaltungstätigkeit (= Zeilen 1 bis 8)								
70	10	Personalauszahlungen								
71	11	+ Versorgungsauszahlungen								
72	12	+ Auszahlungen für Sach- und Dienstleistungen								
75	13	- Zinsen und sonstige Finanzauszahlungen								
73	14	+ Transferauszahlungen								
74	15	+ sonstige Auszahlungen			3.000		3.000	3.000	3.000	
		7457000 Erstattungen an private Unternehmen			3.000		3.000	3.000	3.000	
	16	= Auszahlungen aus laufender Verwaltungstätigkeit (= Zeilen 10 bis 15)			3.000		3.000	3.000	3.000	
	17	= Saldo aus laufender Verwaltungstätigkeit (= Zeilen 9 / 16)			-3.000		-3.000	-3.000	-3.000	
		Investitionstätigkeit								
681	18	Einzahlungen aus Zuweisungen und Zuschüsse für Investitionen und Investitionsförderungsmaßnahmen								
682	19	+ Einzahlungen aus der Veräußerung von Grundstücken und Gebäuden								
683	20	+ Einzahlungen aus der Veräußerungen von beweglichem Anlagevermögen								
684	21	+ Einzahlungen aus der Veräußerungen von Finanzanlagen								
685	22	+ Einzahlungen aus der Abwicklung von Baumaßnahmen								
686	23	+ Einzahlungen aus Rückflüssen (für Investitionen und Investitionsförderungsmaßnahmen Dritter)								
688	24	+ Einzahlungen aus Beiträgen u.ä. Entgelten								
689	25	+ sonstige Investitionseinzahlungen								
	26	= Summe der investiven Einzahlungen (= Zeilen 18 bis 25)								
781	27	Auszahlungen von Zuweisungen und Zuschüssen für Investitionen und Investitionsförderungsmaßnahmen								
782	28	+ Auszahlungen für den Erwerb von Grundstücken und Gebäuden								
783	29	+ Auszahlungen für den Erwerb von beweglichem Anlagevermögen								
784	30	+ Auszahlungen für den Erwerb von Finanzanlagen								
785	31	+ Auszahlungen für Baumaßnahmen								
786	32	+ Auszahlungen für die Gewährung von Ausleihungen (für Investitionen und Investitionsförderungsmaßnahmen Dritter)								
787	33	+ Sonstige Investitionsauszahlungen								
	34	= Summe der investiven Auszahlungen (= Zeilen 27 bis 33)								
	35	= Saldo aus Investitionstätigkeit (= Zeilen 26 / 34)								
672	35a	Einzahlungen aus fremden Finanzmitteln								
772	35b	Auszahlungen aus fremden Finanzmitteln								
	35c	Saldo aus fremden Finanzmitteln								
	36	= Finanzmittelüberschuss-/fehlbetrag (= Zeilen 17, 35, und 35c)			-3.000		-3.000	-3.000	-3.000	

Hauptproduktbereich	5	Gestaltung der Umwelt
Produktbereich	55	Natur- und Landschaftspflege
Produkt	55110	Park- und Grünanlagen

Teilergebnisplan¹

Ertrags- und Aufwandsarten			Ergebnis 2020 in EUR	Ansatz 2021 in EUR	Ansatz 2022 in EUR	Planung 2023 in EUR	Planung 2024 in EUR	Planung 2025 in EUR
1 ²	2 ³	3	4	5	6	7	8	9
40	1	Steuern und ähnliche Abgaben						
41	2	+ Zuwendungen und allgemeine Umlagen						
42	3	+ sonstige Transfererträge						
43	4	+ öffentlich-rechtliche Leistungsentgelte						
441- 442, 446	5	+ privatrechtliche Leistungsentgelte						
448	6	+ Kostenerstattungen und Kostenumlagen						
45	7	+ sonstige Erträge						
471	8	+ aktivierte Eigenleistungen						
472	9	+/- Bestandsveränderungen						
	10	= Erträge (= Zeilen 1 bis 9)						
50	11	Personalaufwendungen						
51	12	+ Versorgungsaufwendungen						
52	13	+ Aufwendungen für Sach- und Dienstleistungen			100	200	200	200
		5221000 Unterhaltung des sonstigen unbeweglichen Vermögens			100	200	200	200
57	14	+ bilanzielle Abschreibungen						
53	15	+ Transferaufwendungen						
54	16	+ sonstige Aufwendungen						
54291	17	davon Verfügungsmittel						
	18	= Aufwendungen (= Zeilen 11 bis 16)			100	200	200	200
	19	= Ergebnis der laufenden Verwaltungstätigkeit (= Zeilen 10 / 18)			-100	-200	-200	-200
46000 0- 46199 8, 462- 469	20	+ Finanzerträge						
55000 0- 55199 8, 552- 559	21	- Zinsen und sonstige Finanzaufwendungen						
	22	= Finanzergebnis (= Zeilen 20 und 21)						
	23	= Ergebnis vor Berücksichtigung der internen Leistungsbeziehungen (= Zeilen 19 und 22)			-100	-200	-200	-200
48	24	+ Erträge aus internen Leistungsbeziehungen						
58	25	- Aufwendungen aus internen Leistungsbeziehungen			3.500	3.100	3.200	3.200
		5811001 Aufwendungen aus ILV - Bauhof -			3.500	3.100	3.200	3.200
	26	= Ergebnis (= Zeilen 23, 24, 25)			-3.600	-3.300	-3.400	-3.400

Hauptproduktbereich	5	Gestaltung der Umwelt
Produktbereich	55	Natur- und Landschaftspflege
Produkt	55110	Park- und Grünanlagen

Teilfinanzplan^{1,2}

Ein- und Auszahlungsarten			Ergebnis 2020 in EUR	Ansatz 2021 in EUR	Ansatz 2022 in EUR	VE ³ in EUR	Planung 2023 in EUR	Planung 2024 in EUR	Planung 2025 in EUR	Planung 2026 ⁴ in EUR
15	26	3	4	5	6	7	8	9	10	11
		laufende Verwaltungstätigkeit								
60	1	Steuern und ähnliche Abgaben								
61	2	+ Zuwendungen und allgemeine Umlagen								
62	3	+ Sonstige Transfereinzahlungen								
63	4	+ öffentlich-rechtliche Leistungsentgelte								
641- 642, 646	5	+ privatrechtliche Leistungsentgelte								
648	6	+ Kostenerstattungen und Kostenumlagen								
65	7	+ sonstige Einzahlungen								
66	8	+ Zinsen und sonstige Finanzeinzahlungen								
	9	= Einzahlungen aus laufender Verwaltungstätigkeit (= Zeilen 1 bis 8)								
70	10	Personalauszahlungen								
71	11	+ Versorgungsauszahlungen								
72	12	+ Auszahlungen für Sach- und Dienstleistungen			100		200	200	200	
		7221000 Unterhaltung des sonstigen unbeweglichen Vermögens			100		200	200	200	
75	13	- Zinsen und sonstige Finanzauszahlungen								
73	14	+ Transferauszahlungen								
74	15	+ sonstige Auszahlungen								
	16	= Auszahlungen aus laufender Verwaltungstätigkeit (= Zeilen 10 bis 15)			100		200	200	200	
	17	= Saldo aus laufender Verwaltungstätigkeit (= Zeilen 9 / 16)			-100		-200	-200	-200	
		Investitionstätigkeit								
681	18	Einzahlungen aus Zuweisungen und Zuschüsse für Investitionen und Investitionsförderungsmaßnahmen								
682	19	+ Einzahlungen aus der Veräußerung von Grundstücken und Gebäuden								
683	20	+ Einzahlungen aus der Veräußerungen von beweglichem Anlagevermögen								
684	21	+ Einzahlungen aus der Veräußerungen von Finanzanlagen								
685	22	+ Einzahlungen aus der Abwicklung von Baumaßnahmen								
686	23	+ Einzahlungen aus Rückflüssen (für Investitionen und Investitionsförderungsmaßnahmen Dritter)								
688	24	+ Einzahlungen aus Beiträgen u.ä. Entgelten								
689	25	+ sonstige Investitionseinzahlungen								
	26	= Summe der investiven Einzahlungen (= Zeilen 18 bis 25)								
781	27	Auszahlungen von Zuweisungen und Zuschüssen für Investitionen und Investitionsförderungsmaßnahmen								
782	28	+ Auszahlungen für den Erwerb von Grundstücken und Gebäuden								
783	29	+ Auszahlungen für den Erwerb von beweglichem Anlagevermögen								
784	30	+ Auszahlungen für den Erwerb von Finanzanlagen								
785	31	+ Auszahlungen für Baumaßnahmen								
786	32	+ Auszahlungen für die Gewährung von Ausleihungen (für Investitionen und Investitionsförderungsmaßnahmen Dritter)								
787	33	+ Sonstige Investitionsauszahlungen								
	34	= Summe der investiven Auszahlungen (= Zeilen 27 bis 33)								
	35	= Saldo aus Investitionstätigkeit (= Zeilen 26 / 34)								
672	35a	Einzahlungen aus fremden Finanzmitteln								
772	35b	Auszahlungen aus fremden Finanzmitteln								
	35c	Saldo aus fremden Finanzmitteln								
	36	= Finanzmittelüberschuss/-fehlbetrag (= Zeilen 17, 35, und 35c)			-100		-200	-200	-200	

Hauptproduktbereich	5	Gestaltung der Umwelt
Produktbereich	55	Natur- und Landschaftspflege
Produkt	55200	Öffentliche Gewässer / Wasserbauliche Anlagen

Teilergebnisplan¹

Ertrags- und Aufwandsarten			Ergebnis 2020 in EUR	Ansatz 2021 in EUR	Ansatz 2022 in EUR	Planung 2023 in EUR	Planung 2024 in EUR	Planung 2025 in EUR
1 ²	2 ³	3	4	5	6	7	8	9
40	1	Steuern und ähnliche Abgaben						
41	2	+ Zuwendungen und allgemeine Umlagen						
42	3	+ sonstige Transfererträge						
43	4	+ öffentlich-rechtliche Leistungsentgelte						
441- 442, 446	5	+ privatrechtliche Leistungsentgelte						
448	6	+ Kostenerstattungen und Kostenumlagen						
45	7	+ sonstige Erträge						
471	8	+ aktivierte Eigenleistungen						
472	9	+/- Bestandsveränderungen						
	10	= Erträge (= Zeilen 1 bis 9)						
50	11	Personalaufwendungen						
51	12	+ Versorgungsaufwendungen						
52	13	+ Aufwendungen für Sach- und Dienstleistungen						
57	14	+ bilanzielle Abschreibungen						
53	15	+ Transferaufwendungen			700	700	700	700
		5313000 Zuweisungen an Zweckverbände			700	700	700	700
54	16	+ sonstige Aufwendungen						
54291	17	davon Verfügungsmittel						
	18	= Aufwendungen (= Zeilen 11 bis 16)			700	700	700	700
	19	= Ergebnis der laufenden Verwaltungstätigkeit (= Zeilen 10 / 18)			-700	-700	-700	-700
46000 0- 46199 8, 462- 469	20	+ Finanzerträge						
55000 0- 55199 8, 552- 559	21	- Zinsen und sonstige Finanzaufwendungen						
	22	= Finanzergebnis (= Zeilen 20 und 21)						
	23	= Ergebnis vor Berücksichtigung der internen Leistungsbeziehungen (= Zeilen 19 und 22)			-700	-700	-700	-700
48	24	+ Erträge aus internen Leistungsbeziehungen						
58	25	- Aufwendungen aus internen Leistungsbeziehungen						
	26	= Ergebnis (= Zeilen 23, 24, 25)			-700	-700	-700	-700

Hauptproduktbereich	5	Gestaltung der Umwelt
Produktbereich	55	Natur- und Landschaftspflege
Produkt	55200	Öffentliche Gewässer / Wasserbauliche Anlagen

Teilfinanzplan^{1,2}

Ein- und Auszahlungsarten			Ergebnis 2020 in EUR	Ansatz 2021 in EUR	Ansatz 2022 in EUR	VE ³ in EUR	Planung 2023 in EUR	Planung 2024 in EUR	Planung 2025 in EUR	Planung 2026 ⁴ in EUR
15	26	3	4	5	6	7	8	9	10	11
		laufende Verwaltungstätigkeit								
60	1	Steuern und ähnliche Abgaben								
61	2	+ Zuwendungen und allgemeine Umlagen								
62	3	+ Sonstige Transfereinzahlungen								
63	4	+ öffentlich-rechtliche Leistungsentgelte								
641- 642, 646	5	+ privatrechtliche Leistungsentgelte								
648	6	+ Kostenerstattungen und Kostenumlagen								
65	7	+ sonstige Einzahlungen								
66	8	+ Zinsen und sonstige Finanzeinzahlungen								
	9	= Einzahlungen aus laufender Verwaltungstätigkeit (= Zeilen 1 bis 8)								
70	10	Personalauszahlungen								
71	11	+ Versorgungsauszahlungen								
72	12	+ Auszahlungen für Sach- und Dienstleistungen								
75	13	- Zinsen und sonstige Finanzauszahlungen								
73	14	+ Transferauszahlungen			700		700	700	700	
		7313000 Zuweisung für laufende Zwecke an Zweckverbände und dergl.			700		700	700	700	
74	15	+ sonstige Auszahlungen								
	16	= Auszahlungen aus laufender Verwaltungstätigkeit (= Zeilen 10 bis 15)			700		700	700	700	
	17	= Saldo aus laufender Verwaltungstätigkeit (= Zeilen 9 / 16)			-700		-700	-700	-700	
		Investitionstätigkeit								
681	18	Einzahlungen aus Zuweisungen und Zuschüsse für Investitionen und Investitionsförderungsmaßnahmen								
682	19	+ Einzahlungen aus der Veräußerung von Grundstücken und Gebäuden								
683	20	+ Einzahlungen aus der Veräußerungen von beweglichem Anlagevermögen								
684	21	+ Einzahlungen aus der Veräußerungen von Finanzanlagen								
685	22	+ Einzahlungen aus der Abwicklung von Baumaßnahmen								
686	23	+ Einzahlungen aus Rückflüssen (für Investitionen und Investitionsförderungsmaßnahmen Dritter)								
688	24	+ Einzahlungen aus Beiträgen u.ä. Entgelten								
689	25	+ sonstige Investitionseinzahlungen								
	26	= Summe der investiven Einzahlungen (= Zeilen 18 bis 25)								
781	27	Auszahlungen von Zuweisungen und Zuschüssen für Investitionen und Investitionsförderungsmaßnahmen								
782	28	+ Auszahlungen für den Erwerb von Grundstücken und Gebäuden								
783	29	+ Auszahlungen für den Erwerb von beweglichem Anlagevermögen								
784	30	+ Auszahlungen für den Erwerb von Finanzanlagen								
785	31	+ Auszahlungen für Baumaßnahmen								
786	32	+ Auszahlungen für die Gewährung von Ausleihungen (für Investitionen und Investitionsförderungsmaßnahmen Dritter)								
787	33	+ Sonstige Investitionsauszahlungen								
	34	= Summe der investiven Auszahlungen (= Zeilen 27 bis 33)								
	35	= Saldo aus Investitionstätigkeit (= Zeilen 26 / 34)								
672	35a	Einzahlungen aus fremden Finanzmitteln								
772	35b	Auszahlungen aus fremden Finanzmitteln								
	35c	Saldo aus fremden Finanzmitteln								
	36	= Finanzmittelüberschuss/-fehlbetrag (= Zeilen 17, 35, und 35c)			-700		-700	-700	-700	

Hauptproduktbereich	5	Gestaltung der Umwelt
Produktbereich	55	Natur- und Landschaftspflege
Produkt	55500	Land- und Forstwirtschaft

Teilergebnisplan¹

Ertrags- und Aufwandsarten			Ergebnis 2020 in EUR	Ansatz 2021 in EUR	Ansatz 2022 in EUR	Planung 2023 in EUR	Planung 2024 in EUR	Planung 2025 in EUR
1 ²	2 ³	3	4	5	6	7	8	9
40	1	Steuern und ähnliche Abgaben						
41	2	+ Zuwendungen und allgemeine Umlagen						
42	3	+ sonstige Transfererträge						
43	4	+ öffentlich-rechtliche Leistungsentgelte						
441- 442, 446	5	+ privatrechtliche Leistungsentgelte						
448	6	+ Kostenerstattungen und Kostenumlagen						
45	7	+ sonstige Erträge						
471	8	+ aktivierte Eigenleistungen						
472	9	+/- Bestandsveränderungen						
	10	= Erträge (= Zeilen 1 bis 9)						
50	11	Personalaufwendungen						
51	12	+ Versorgungsaufwendungen						
52	13	+ Aufwendungen für Sach- und Dienstleistungen			1.500	1.500	1.500	1.500
		5221000 Unterhaltung des sonstigen unbeweglichen Vermögens			1.500	1.500	1.500	1.500
57	14	+ bilanzielle Abschreibungen						
53	15	+ Transferaufwendungen						
54	16	+ sonstige Aufwendungen						
54291	17	davon Verfügungsmittel						
	18	= Aufwendungen (= Zeilen 11 bis 16)			1.500	1.500	1.500	1.500
	19	= Ergebnis der laufenden Verwaltungstätigkeit (= Zeilen 10 / 18)			-1.500	-1.500	-1.500	-1.500
46000 0- 46199 8, 462- 469	20	+ Finanzerträge						
55000 0- 55199 8, 552- 559	21	- Zinsen und sonstige Finanzaufwendungen						
	22	= Finanzergebnis (= Zeilen 20 und 21)						
	23	= Ergebnis vor Berücksichtigung der internen Leistungsbeziehungen (= Zeilen 19 und 22)			-1.500	-1.500	-1.500	-1.500
48	24	+ Erträge aus internen Leistungsbeziehungen						
58	25	- Aufwendungen aus internen Leistungsbeziehungen			4.100	3.800	3.800	3.800
		5811001 Aufwendungen aus ILV - Bauhof -			4.100	3.800	3.800	3.800
	26	= Ergebnis (= Zeilen 23, 24, 25)			-5.600	-5.300	-5.300	-5.300

Hauptproduktbereich	5	Gestaltung der Umwelt
Produktbereich	55	Natur- und Landschaftspflege
Produkt	55500	Land- und Forstwirtschaft

Teilfinanzplan^{1,2}

Ein- und Auszahlungsarten			Ergebnis 2020 in EUR	Ansatz 2021 in EUR	Ansatz 2022 in EUR	VE ³ in EUR	Planung 2023 in EUR	Planung 2024 in EUR	Planung 2025 in EUR	Planung 2026 ⁴ in EUR
15	26	3	4	5	6	7	8	9	10	11
		laufende Verwaltungstätigkeit								
60	1	Steuern und ähnliche Abgaben								
61	2	+ Zuwendungen und allgemeine Umlagen								
62	3	+ Sonstige Transfereinzahlungen								
63	4	+ öffentlich-rechtliche Leistungsentgelte								
641- 642, 646	5	+ privatrechtliche Leistungsentgelte								
648	6	+ Kostenerstattungen und Kostenumlagen								
65	7	+ sonstige Einzahlungen								
66	8	+ Zinsen und sonstige Finanzeinzahlungen								
	9	= Einzahlungen aus laufender Verwaltungstätigkeit (= Zeilen 1 bis 8)								
70	10	Personalauszahlungen								
71	11	+ Versorgungsauszahlungen								
72	12	+ Auszahlungen für Sach- und Dienstleistungen			1.500		1.500	1.500	1.500	
		7221000 Unterhaltung des sonstigen unbeweglichen Vermögens			1.500		1.500	1.500	1.500	
75	13	- Zinsen und sonstige Finanzauszahlungen								
73	14	+ Transferauszahlungen								
74	15	+ sonstige Auszahlungen								
	16	= Auszahlungen aus laufender Verwaltungstätigkeit (= Zeilen 10 bis 15)			1.500		1.500	1.500	1.500	
	17	= Saldo aus laufender Verwaltungstätigkeit (= Zeilen 9 / 16)			-1.500		-1.500	-1.500	-1.500	
		Investitionstätigkeit								
681	18	Einzahlungen aus Zuweisungen und Zuschüsse für Investitionen und Investitionsförderungsmaßnahmen								
682	19	+ Einzahlungen aus der Veräußerung von Grundstücken und Gebäuden								
683	20	+ Einzahlungen aus der Veräußerungen von beweglichem Anlagevermögen								
684	21	+ Einzahlungen aus der Veräußerungen von Finanzanlagen								
685	22	+ Einzahlungen aus der Abwicklung von Baumaßnahmen								
686	23	+ Einzahlungen aus Rückflüssen (für Investitionen und Investitionsförderungsmaßnahmen Dritter)								
688	24	+ Einzahlungen aus Beiträgen u.ä. Entgelten								
689	25	+ sonstige Investitionseinzahlungen								
	26	= Summe der investiven Einzahlungen (= Zeilen 18 bis 25)								
781	27	Auszahlungen von Zuweisungen und Zuschüssen für Investitionen und Investitionsförderungsmaßnahmen								
782	28	+ Auszahlungen für den Erwerb von Grundstücken und Gebäuden								
783	29	+ Auszahlungen für den Erwerb von beweglichem Anlagevermögen								
784	30	+ Auszahlungen für den Erwerb von Finanzanlagen								
785	31	+ Auszahlungen für Baumaßnahmen								
786	32	+ Auszahlungen für die Gewährung von Ausleihungen (für Investitionen und Investitionsförderungsmaßnahmen Dritter)								
787	33	+ Sonstige Investitionsauszahlungen								
	34	= Summe der investiven Auszahlungen (= Zeilen 27 bis 33)								
	35	= Saldo aus Investitionstätigkeit (= Zeilen 26 / 34)								
672	35a	Einzahlungen aus fremden Finanzmitteln								
772	35b	Auszahlungen aus fremden Finanzmitteln								
	35c	Saldo aus fremden Finanzmitteln								
	36	= Finanzmittelüberschuss/-fehlbetrag (= Zeilen 17, 35, und 35c)			-1.500		-1.500	-1.500	-1.500	

Hauptproduktbereich	5	Gestaltung der Umwelt
Produktbereich	57	Wirtschaft und Tourismus
Produkt	57100	Wirtschaftsförderung

Teilergebnisplan¹

Ertrags- und Aufwandsarten			Ergebnis 2020 in EUR	Ansatz 2021 in EUR	Ansatz 2022 in EUR	Planung 2023 in EUR	Planung 2024 in EUR	Planung 2025 in EUR
1 ²	2 ³	3	4	5	6	7	8	9
40	1	Steuern und ähnliche Abgaben						
41	2	+ Zuwendungen und allgemeine Umlagen						
42	3	+ sonstige Transfererträge						
43	4	+ öffentlich-rechtliche Leistungsentgelte						
441- 442, 446	5	+ privatrechtliche Leistungsentgelte						
448	6	+ Kostenerstattungen und Kostenumlagen						
45	7	+ sonstige Erträge						
471	8	+ aktivierte Eigenleistungen						
472	9	+/- Bestandsveränderungen						
	10	= Erträge (= Zeilen 1 bis 9)						
50	11	Personalaufwendungen						
51	12	+ Versorgungsaufwendungen						
52	13	+ Aufwendungen für Sach- und Dienstleistungen						
57	14	+ bilanzielle Abschreibungen						
53	15	+ Transferaufwendungen			1.500	1.500	1.500	1.500
		5313000 Zuweisungen an Zweckverbände			1.500	1.500	1.500	1.500
54	16	+ sonstige Aufwendungen			1.300	1.300	1.300	1.300
		5431000 Geschäftsaufwendungen			1.300	1.300	1.300	1.300
54291	17	davon Verfügungsmittel						
	18	= Aufwendungen (= Zeilen 11 bis 16)			2.800	2.800	2.800	2.800
	19	= Ergebnis der laufenden Verwaltungstätigkeit (= Zeilen 10 / 18)			-2.800	-2.800	-2.800	-2.800
46000 0- 46199 8, 462- 469	20	+ Finanzerträge						
55000 0- 55199 8, 552- 559	21	- Zinsen und sonstige Finanzaufwendungen						
	22	= Finanzergebnis (= Zeilen 20 und 21)						
	23	= Ergebnis vor Berücksichtigung der internen Leistungsbeziehungen (= Zeilen 19 und 22)			-2.800	-2.800	-2.800	-2.800
48	24	+ Erträge aus internen Leistungsbeziehungen						
58	25	- Aufwendungen aus internen Leistungsbeziehungen						
	26	= Ergebnis (= Zeilen 23, 24, 25)			-2.800	-2.800	-2.800	-2.800

Hauptproduktbereich	5	Gestaltung der Umwelt
Produktbereich	57	Wirtschaft und Tourismus
Produkt	57100	Wirtschaftsförderung

Teilfinanzplan^{1,2}

Ein- und Auszahlungsarten			Ergebnis 2020 in EUR	Ansatz 2021 in EUR	Ansatz 2022 in EUR	VE ³ in EUR	Planung 2023 in EUR	Planung 2024 in EUR	Planung 2025 in EUR	Planung 2026 ⁴ in EUR
15	26	3	4	5	6	7	8	9	10	11
		laufende Verwaltungstätigkeit								
60	1	Steuern und ähnliche Abgaben								
61	2	+ Zuwendungen und allgemeine Umlagen								
62	3	+ Sonstige Transfereinzahlungen								
63	4	+ öffentlich-rechtliche Leistungsentgelte								
641- 642, 646	5	+ privatrechtliche Leistungsentgelte								
648	6	+ Kostenerstattungen und Kostenumlagen								
65	7	+ sonstige Einzahlungen								
66	8	+ Zinsen und sonstige Finanzeinzahlungen								
	9	= Einzahlungen aus laufender Verwaltungstätigkeit (= Zeilen 1 bis 8)								
70	10	Personalauszahlungen								
71	11	+ Versorgungsauszahlungen								
72	12	+ Auszahlungen für Sach- und Dienstleistungen								
75	13	- Zinsen und sonstige Finanzauszahlungen								
73	14	+ Transferauszahlungen			1.500		1.500	1.500	1.500	
		7313000 Zuweisung für laufende Zwecke an Zweckverbände und dergl.			1.500		1.500	1.500	1.500	
74	15	+ sonstige Auszahlungen			1.300		1.300	1.300	1.300	
		7431000 Geschäftsauszahlungen			1.300		1.300	1.300	1.300	
	16	= Auszahlungen aus laufender Verwaltungstätigkeit (= Zeilen 10 bis 15)			2.800		2.800	2.800	2.800	
	17	= Saldo aus laufender Verwaltungstätigkeit (= Zeilen 9 / 16)			-2.800		-2.800	-2.800	-2.800	
		Investitionstätigkeit								
681	18	Einzahlungen aus Zuweisungen und Zuschüsse für Investitionen und Investitionsförderungsmaßnahmen								
682	19	+ Einzahlungen aus der Veräußerung von Grundstücken und Gebäuden								
683	20	+ Einzahlungen aus der Veräußerungen von beweglichem Anlagevermögen								
684	21	+ Einzahlungen aus der Veräußerungen von Finanzanlagen								
685	22	+ Einzahlungen aus der Abwicklung von Baumaßnahmen								
686	23	+ Einzahlungen aus Rückflüssen (für Investitionen und Investitionsförderungsmaßnahmen Dritter)								
688	24	+ Einzahlungen aus Beiträgen u.ä. Entgelten								
689	25	+ sonstige Investitionseinzahlungen								
	26	= Summe der investiven Einzahlungen (= Zeilen 18 bis 25)								
781	27	Auszahlungen von Zuweisungen und Zuschüssen für Investitionen und Investitionsförderungsmaßnahmen								
782	28	+ Auszahlungen für den Erwerb von Grundstücken und Gebäuden								
783	29	+ Auszahlungen für den Erwerb von beweglichem Anlagevermögen								
784	30	+ Auszahlungen für den Erwerb von Finanzanlagen								
785	31	+ Auszahlungen für Baumaßnahmen								
786	32	+ Auszahlungen für die Gewährung von Ausleihungen (für Investitionen und Investitionsförderungsmaßnahmen Dritter)								
787	33	+ Sonstige Investitionsauszahlungen								
	34	= Summe der investiven Auszahlungen (= Zeilen 27 bis 33)								
	35	= Saldo aus Investitionstätigkeit (= Zeilen 26 / 34)								
672	35a	Einzahlungen aus fremden Finanzmitteln								
772	35b	Auszahlungen aus fremden Finanzmitteln								
	35c	Saldo aus fremden Finanzmitteln								
	36	= Finanzmittelüberschuss/-fehlbetrag (= Zeilen 17, 35, und 35c)			-2.800		-2.800	-2.800	-2.800	

Hauptproduktbereich	5	Gestaltung der Umwelt
Produktbereich	57	Wirtschaft und Tourismus
Produkt	57310	Dorfgemeinschaftshaus

Teilergebnisplan¹

Ertrags- und Aufwandsarten			Ergebnis 2020 in EUR	Ansatz 2021 in EUR	Ansatz 2022 in EUR	Planung 2023 in EUR	Planung 2024 in EUR	Planung 2025 in EUR
1 ²	2 ³	3	4	5	6	7	8	9
40	1	Steuern und ähnliche Abgaben						
41	2	+ Zuwendungen und allgemeine Umlagen						
42	3	+ sonstige Transfererträge						
43	4	+ öffentlich-rechtliche Leistungsentgelte						
441- 442, 446	5	+ privatrechtliche Leistungsentgelte			16.900	17.100	17.400	17.400
		4411000 Mieten und Pachten			16.900	17.100	17.400	17.400
448	6	+ Kostenerstattungen und Kostenumlagen						
45	7	+ sonstige Erträge						
471	8	+ aktivierte Eigenleistungen						
472	9	+/- Bestandsveränderungen						
	10	= Erträge (= Zeilen 1 bis 9)			16.900	17.100	17.400	17.400
50	11	Personalaufwendungen			10.100	10.500	10.600	10.700
		5012000 Entgelte und dgl. - Arbeitnehmerinnen/Arbeitnehmer			7.900	8.100	8.200	8.300
		5022000 Beiträge zu Versorgungskassen Arbeitnehmerinnen/Arbeitnehmer - VBL -			500	600	600	600
		5032000 Sozialversicherungsbeiträge Arbeitnehmerinnen/Arbeitnehmer			1.700	1.800	1.800	1.800
51	12	+ Versorgungsaufwendungen						
52	13	+ Aufwendungen für Sach- und Dienstleistungen			500	500	500	500
		5271000 Besondere Verwaltungs- und Betriebsaufwendungen			500	500	500	500
57	14	+ bilanzielle Abschreibungen			6.900	6.900	6.900	6.900
		5711300 Abschreibungen auf Gebäude			6.900	6.900	6.900	6.900
53	15	+ Transferaufwendungen						
54	16	+ sonstige Aufwendungen			300	300	300	300
		5431000 Geschäftsaufwendungen			300	300	300	300
54291	17	davon Verfügungsmittel						
	18	= Aufwendungen (= Zeilen 11 bis 16)			17.800	18.200	18.300	18.400
	19	= Ergebnis der laufenden Verwaltungstätigkeit (= Zeilen 10 / 18)			-900	-1.100	-900	-1.000
46000 0- 46199 8, 462- 469	20	+ Finanzerträge						
55000 0- 55199 8, 552- 559	21	- Zinsen und sonstige Finanzaufwendungen						
	22	= Finanzergebnis (= Zeilen 20 und 21)						
	23	= Ergebnis vor Berücksichtigung der internen Leistungsbeziehungen (= Zeilen 19 und 22)			-900	-1.100	-900	-1.000
48	24	+ Erträge aus internen Leistungsbeziehungen						
58	25	- Aufwendungen aus internen Leistungsbeziehungen			23.200	23.200	23.500	23.700
		5811000 Aufwendungen aus ILV - Kalkulatorische Miete -			17.500	17.800	18.100	18.300
		5811001 Aufwendungen aus ILV - Bauhof -			5.700	5.400	5.400	5.400
	26	= Ergebnis (= Zeilen 23, 24, 25)			-24.100	-24.300	-24.400	-24.700

Hauptproduktbereich	5	Gestaltung der Umwelt
Produktbereich	57	Wirtschaft und Tourismus
Produkt	57310	Dorfgemeinschaftshaus

Teilfinanzplan^{1,2}

Ein- und Auszahlungsarten			Ergebnis 2020 in EUR	Ansatz 2021 in EUR	Ansatz 2022 in EUR	VE ³ in EUR	Planung 2023 in EUR	Planung 2024 in EUR	Planung 2025 in EUR	Planung 2026 ⁴ in EUR
15	26	3	4	5	6	7	8	9	10	11
		laufende Verwaltungstätigkeit								
60	1	Steuern und ähnliche Abgaben								
61	2	+ Zuwendungen und allgemeine Umlagen								
62	3	+ Sonstige Transfereinzahlungen								
63	4	+ öffentlich-rechtliche Leistungsentgelte								
641- 642, 646	5	+ privatrechtliche Leistungsentgelte			16.900		17.100	17.400	17.400	
		6411000 Mieten und Pachten			16.900		17.100	17.400	17.400	
648	6	+ Kostenerstattungen und Kostenumlagen								
65	7	+ sonstige Einzahlungen								
66	8	+ Zinsen und sonstige Finanzeinzahlungen								
	9	= Einzahlungen aus laufender Verwaltungstätigkeit (= Zeilen 1 bis 8)			16.900		17.100	17.400	17.400	
70	10	Personalauszahlungen			10.100		10.500	10.600	10.700	
		7012000 Entgelte Beschäftigte			7.900		8.100	8.200	8.300	
		7022000 Beiträge zu Versorgungskassen Arbeitnehmerinnen und Arbeitnehmer			500		600	600	600	
		7032000 Sozialversicherungsbeiträge Arbeitnehmerinnen und Arbeitnehmer			1.700		1.800	1.800	1.800	
71	11	+ Versorgungsauszahlungen								
72	12	+ Auszahlungen für Sach- und Dienstleistungen			500		500	500	500	
		7271000 Besondere Verwaltungs- und Betriebsauszahlungen			500		500	500	500	
75	13	- Zinsen und sonstige Finanzauszahlungen								
73	14	+ Transferauszahlungen								
74	15	+ sonstige Auszahlungen			300		300	300	300	
		7431000 Geschäftsauszahlungen			300		300	300	300	
	16	= Auszahlungen aus laufender Verwaltungstätigkeit (= Zeilen 10 bis 15)			10.900		11.300	11.400	11.500	
	17	= Saldo aus laufender Verwaltungstätigkeit (= Zeilen 9 / 16)			6.000		5.800	6.000	5.900	
		Investitionstätigkeit								
681	18	Einzahlungen aus Zuweisungen und Zuschüsse für Investitionen und Investitionsförderungsmaßnahmen								
682	19	+ Einzahlungen aus der Veräußerung von Grundstücken und Gebäuden								
683	20	+ Einzahlungen aus der Veräußerungen von beweglichem Anlagevermögen								
684	21	+ Einzahlungen aus der Veräußerungen von Finanzanlagen								
685	22	+ Einzahlungen aus der Abwicklung von Baumaßnahmen								
686	23	+ Einzahlungen aus Rückflüssen (für Investitionen und Investitionsförderungsmaßnahmen Dritter)								
688	24	+ Einzahlungen aus Beiträgen u.ä. Entgelten								
689	25	+ sonstige Investitionseinzahlungen								
	26	= Summe der investiven Einzahlungen (= Zeilen 18 bis 25)								
781	27	Auszahlungen von Zuweisungen und Zuschüssen für Investitionen und Investitionsförderungsmaßnahmen								
782	28	+ Auszahlungen für den Erwerb von Grundstücken und Gebäuden								
783	29	+ Auszahlungen für den Erwerb von beweglichem Anlagevermögen								
784	30	+ Auszahlungen für den Erwerb von Finanzanlagen								
785	31	+ Auszahlungen für Baumaßnahmen								
786	32	+ Auszahlungen für die Gewährung von Ausleihungen (für Investitionen und Investitionsförderungsmaßnahmen Dritter)								
787	33	+ Sonstige Investitionsauszahlungen								
	34	= Summe der investiven Auszahlungen (= Zeilen 27 bis 33)								
	35	= Saldo aus Investitionstätigkeit (= Zeilen 26 / 34)								
672	35a	Einzahlungen aus fremden Finanzmitteln								

Hauptproduktbereich	5	Gestaltung der Umwelt
Produktbereich	57	Wirtschaft und Tourismus
Produkt	57310	Dorfgemeinschaftshaus

Ein- und Auszahlungsarten		Ergebnis 2020 in EUR	Ansatz 2021 in EUR	Ansatz 2022 in EUR	VE ³ in EUR	Planung 2023 in EUR	Planung 2024 in EUR	Planung 2025 in EUR	Planung 2026 ⁴ in EUR	
1 ⁵	2 ⁶	3	4	5	6	7	8	9	10	11
772	35b	Auszahlungen aus fremden Finanzmitteln								
	35c	Saldo aus fremden Finanzmitteln								
	36	= Finanzmittelüberschuss/-fehlbetrag (= Zeilen 17, 35, und 35c)			6.000	5.800	6.000	5.900		

Hauptproduktbereich	5	Gestaltung der Umwelt
Produktbereich	57	Wirtschaft und Tourismus
Produkt	57311	Ehemalige Schule

Teilergebnisplan¹

Ertrags- und Aufwandsarten			Ergebnis 2020 in EUR	Ansatz 2021 in EUR	Ansatz 2022 in EUR	Planung 2023 in EUR	Planung 2024 in EUR	Planung 2025 in EUR
1 ²	2 ³	3	4	5	6	7	8	9
40	1	Steuern und ähnliche Abgaben						
41	2	+ Zuwendungen und allgemeine Umlagen						
42	3	+ sonstige Transfererträge						
43	4	+ öffentlich-rechtliche Leistungsentgelte						
441- 442, 446	5	+ privatrechtliche Leistungsentgelte						
448	6	+ Kostenerstattungen und Kostenumlagen						
45	7	+ sonstige Erträge						
471	8	+ aktivierte Eigenleistungen						
472	9	+/- Bestandsveränderungen						
	10	= Erträge (= Zeilen 1 bis 9)						
50	11	Personalaufwendungen			1.400	1.400	1.400	1.400
		5012000 Entgelte und dgl. - Arbeitnehmerinnen/Arbeitnehmer			1.400	1.400	1.400	1.400
51	12	+ Versorgungsaufwendungen						
52	13	+ Aufwendungen für Sach- und Dienstleistungen			200	200	200	200
		5271000 Besondere Verwaltungs- und Betriebsaufwendungen			200	200	200	200
57	14	+ bilanzielle Abschreibungen			1.700	1.700	1.700	1.700
		5711300 Abschreibungen auf Gebäude			1.700	1.700	1.700	1.700
53	15	+ Transferaufwendungen						
54	16	+ sonstige Aufwendungen						
54291	17	davon Verfügungsmittel						
	18	= Aufwendungen (= Zeilen 11 bis 16)			3.300	3.300	3.300	3.300
	19	= Ergebnis der laufenden Verwaltungstätigkeit (= Zeilen 10 / 18)			-3.300	-3.300	-3.300	-3.300
46000 0- 46199 8, 462- 469	20	+ Finanzerträge						
55000 0- 55199 8, 552- 559	21	- Zinsen und sonstige Finanzaufwendungen						
	22	= Finanzergebnis (= Zeilen 20 und 21)						
	23	= Ergebnis vor Berücksichtigung der internen Leistungsbeziehungen (= Zeilen 19 und 22)			-3.300	-3.300	-3.300	-3.300
48	24	+ Erträge aus internen Leistungsbeziehungen						
58	25	- Aufwendungen aus internen Leistungsbeziehungen			11.300	11.200	11.300	11.500
		5811000 Aufwendungen aus ILV - Kalkulatorische Miete -			9.000	9.200	9.300	9.500
		5811001 Aufwendungen aus ILV - Bauhof -			2.300	2.000	2.000	2.000
	26	= Ergebnis (= Zeilen 23, 24, 25)			-14.600	-14.500	-14.600	-14.800

Hauptproduktbereich	5	Gestaltung der Umwelt
Produktbereich	57	Wirtschaft und Tourismus
Produkt	57311	Ehemalige Schule

Teilfinanzplan^{1,2}

Ein- und Auszahlungsarten		Ergebnis 2020 in EUR	Ansatz 2021 in EUR	Ansatz 2022 in EUR	VE ³ in EUR	Planung 2023 in EUR	Planung 2024 in EUR	Planung 2025 in EUR	Planung 2026 ⁴ in EUR	
15	26	3	4	5	6	7	8	9	10	11
		laufende Verwaltungstätigkeit								
60	1	Steuern und ähnliche Abgaben								
61	2	+ Zuwendungen und allgemeine Umlagen								
62	3	+ Sonstige Transfereinzahlungen								
63	4	+ öffentlich-rechtliche Leistungsentgelte								
641- 642, 646	5	+ privatrechtliche Leistungsentgelte								
648	6	+ Kostenerstattungen und Kostenumlagen								
65	7	+ sonstige Einzahlungen								
66	8	+ Zinsen und sonstige Finanzeinzahlungen								
	9	= Einzahlungen aus laufender Verwaltungstätigkeit (= Zeilen 1 bis 8)								
70	10	Personalauszahlungen			1.400	1.400	1.400	1.400	1.400	
		7012000 Entgelte Beschäftigte			1.400	1.400	1.400	1.400	1.400	
71	11	+ Versorgungsauszahlungen								
72	12	+ Auszahlungen für Sach- und Dienstleistungen			200	200	200	200	200	
		7271000 Besondere Verwaltungs- und Betriebsauszahlungen			200	200	200	200	200	
75	13	- Zinsen und sonstige Finanzauszahlungen								
73	14	+ Transferauszahlungen								
74	15	+ sonstige Auszahlungen								
	16	= Auszahlungen aus laufender Verwaltungstätigkeit (= Zeilen 10 bis 15)			1.600	1.600	1.600	1.600	1.600	
	17	= Saldo aus laufender Verwaltungstätigkeit (= Zeilen 9 / 16)			-1.600	-1.600	-1.600	-1.600	-1.600	
		Investitionstätigkeit								
681	18	Einzahlungen aus Zuweisungen und Zuschüsse für Investitionen und Investitionsförderungsmaßnahmen								
682	19	+ Einzahlungen aus der Veräußerung von Grundstücken und Gebäuden								
683	20	+ Einzahlungen aus der Veräußerungen von beweglichem Anlagevermögen								
684	21	+ Einzahlungen aus der Veräußerungen von Finanzanlagen								
685	22	+ Einzahlungen aus der Abwicklung von Baumaßnahmen								
686	23	+ Einzahlungen aus Rückflüssen (für Investitionen und Investitionsförderungsmaßnahmen Dritter)								
688	24	+ Einzahlungen aus Beiträgen u.ä. Entgelten								
689	25	+ sonstige Investitionseinzahlungen								
	26	= Summe der investiven Einzahlungen (= Zeilen 18 bis 25)								
781	27	Auszahlungen von Zuweisungen und Zuschüssen für Investitionen und Investitionsförderungsmaßnahmen								
782	28	+ Auszahlungen für den Erwerb von Grundstücken und Gebäuden								
783	29	+ Auszahlungen für den Erwerb von beweglichem Anlagevermögen								
784	30	+ Auszahlungen für den Erwerb von Finanzanlagen								
785	31	+ Auszahlungen für Baumaßnahmen								
786	32	+ Auszahlungen für die Gewährung von Ausleihungen (für Investitionen und Investitionsförderungsmaßnahmen Dritter)								
787	33	+ Sonstige Investitionsauszahlungen								
	34	= Summe der investiven Auszahlungen (= Zeilen 27 bis 33)								
	35	= Saldo aus Investitionstätigkeit (= Zeilen 26 / 34)								
672	35a	Einzahlungen aus fremden Finanzmitteln								
772	35b	Auszahlungen aus fremden Finanzmitteln								
	35c	Saldo aus fremden Finanzmitteln								
	36	= Finanzmittelüberschuss/-fehlbetrag (= Zeilen 17, 35, und 35c)			-1.600	-1.600	-1.600	-1.600	-1.600	

Hauptproduktbereich	5	Gestaltung der Umwelt
Produktbereich	57	Wirtschaft und Tourismus
Produkt	57312	Alte Feuerwache

Teilergebnisplan¹

Ertrags- und Aufwandsarten			Ergebnis 2020 in EUR	Ansatz 2021 in EUR	Ansatz 2022 in EUR	Planung 2023 in EUR	Planung 2024 in EUR	Planung 2025 in EUR
1 ²	2 ³	3	4	5	6	7	8	9
40	1	Steuern und ähnliche Abgaben						
41	2	+ Zuwendungen und allgemeine Umlagen						
42	3	+ sonstige Transfererträge						
43	4	+ öffentlich-rechtliche Leistungsentgelte						
441- 442, 446	5	+ privatrechtliche Leistungsentgelte						
448	6	+ Kostenerstattungen und Kostenumlagen						
45	7	+ sonstige Erträge						
471	8	+ aktivierte Eigenleistungen						
472	9	+/- Bestandsveränderungen						
	10	= Erträge (= Zeilen 1 bis 9)						
50	11	Personalaufwendungen						
51	12	+ Versorgungsaufwendungen						
52	13	+ Aufwendungen für Sach- und Dienstleistungen						
57	14	+ bilanzielle Abschreibungen			200	200	200	200
		5711300 Abschreibungen auf Gebäude			200	200	200	200
53	15	+ Transferaufwendungen						
54	16	+ sonstige Aufwendungen						
54291	17	davon Verfügungsmittel						
	18	= Aufwendungen (= Zeilen 11 bis 16)			200	200	200	200
	19	= Ergebnis der laufenden Verwaltungstätigkeit (= Zeilen 10 / 18)			-200	-200	-200	-200
46000 0- 46199 8, 462- 469	20	+ Finanzerträge						
55000 0- 55199 8, 552- 559	21	- Zinsen und sonstige Finanzaufwendungen						
	22	= Finanzergebnis (= Zeilen 20 und 21)						
	23	= Ergebnis vor Berücksichtigung der internen Leistungsbeziehungen (= Zeilen 19 und 22)			-200	-200	-200	-200
48	24	+ Erträge aus internen Leistungsbeziehungen						
58	25	- Aufwendungen aus internen Leistungsbeziehungen			300	400	400	400
		5811000 Aufwendungen aus ILV - Kalkulatorische Miete -			300	400	400	400
	26	= Ergebnis (= Zeilen 23, 24, 25)			-500	-600	-600	-600

Hauptproduktbereich	5	Gestaltung der Umwelt
Produktbereich	57	Wirtschaft und Tourismus
Produkt	57320	Bauhof

Teilergebnisplan¹

Ertrags- und Aufwandsarten			Ergebnis 2020 in EUR	Ansatz 2021 in EUR	Ansatz 2022 in EUR	Planung 2023 in EUR	Planung 2024 in EUR	Planung 2025 in EUR
1 ²	2 ³	3	4	5	6	7	8	9
40	1	Steuern und ähnliche Abgaben						
41	2	+ Zuwendungen und allgemeine Umlagen						
42	3	+ sonstige Transfererträge						
43	4	+ öffentlich-rechtliche Leistungsentgelte						
441- 442, 446	5	+ privatrechtliche Leistungsentgelte						
448	6	+ Kostenerstattungen und Kostenumlagen						
45	7	+ sonstige Erträge						
471	8	+ aktivierte Eigenleistungen						
472	9	+/- Bestandsveränderungen						
	10	= Erträge (= Zeilen 1 bis 9)						
50	11	Personalaufwendungen			24.300	24.900	25.200	25.600
		5012000 Entgelte und dgl. - Arbeitnehmerinnen/Arbeitnehmer			20.600	21.000	21.300	21.600
		5022000 Beiträge zu Versorgungskassen Arbeitnehmerinnen/Arbeitnehmer - VBL -			1.400	1.500	1.500	1.500
		5032000 Sozialversicherungsbeiträge Arbeitnehmerinnen/Arbeitnehmer			2.300	2.400	2.400	2.500
51	12	+ Versorgungsaufwendungen						
52	13	+ Aufwendungen für Sach- und Dienstleistungen			6.700	6.700	6.700	6.700
		5251000 Haltung von Fahrzeugen			3.700	3.700	3.700	3.700
		5271000 Besondere Verwaltungs- und Betriebsaufwendungen			3.000	3.000	3.000	3.000
57	14	+ bilanzielle Abschreibungen			8.900	4.800	4.800	4.800
		5711100 Abschreibungen auf immaterielle VG und Sachanlage			5.300	1.200	1.200	1.200
		5711300 Abschreibungen auf Gebäude			3.600	3.600	3.600	3.600
53	15	+ Transferaufwendungen						
54	16	+ sonstige Aufwendungen						
54291	17	davon Verfügungsmittel						
	18	= Aufwendungen (= Zeilen 11 bis 16)			39.900	36.400	36.700	37.100
	19	= Ergebnis der laufenden Verwaltungstätigkeit (= Zeilen 10 / 18)			-39.900	-36.400	-36.700	-37.100
46000 0- 46199 8, 462- 469	20	+ Finanzerträge						
55000 0- 55199 8, 552- 559	21	- Zinsen und sonstige Finanzaufwendungen						
	22	= Finanzergebnis (= Zeilen 20 und 21)						
	23	= Ergebnis vor Berücksichtigung der internen Leistungsbeziehungen (= Zeilen 19 und 22)			-39.900	-36.400	-36.700	-37.100
48	24	+ Erträge aus internen Leistungsbeziehungen			39.900	36.400	36.700	37.100
		4811000 Erträge aus ILV - Kalkulatorische Miete -			39.900	36.400	36.700	37.100
58	25	- Aufwendungen aus internen Leistungsbeziehungen						
	26	= Ergebnis (= Zeilen 23, 24, 25)						

Teilfinanzplan^{1,2}

Ein- und Auszahlungsarten			Ergebnis 2020 in EUR	Ansatz 2021 in EUR	Ansatz 2022 in EUR	VE ³ in EUR	Planung 2023 in EUR	Planung 2024 in EUR	Planung 2025 in EUR	Planung 2026 ⁴ in EUR
15	26	3	4	5	6	7	8	9	10	11
		laufende Verwaltungstätigkeit								
60	1	Steuern und ähnliche Abgaben								
61	2	+ Zuwendungen und allgemeine Umlagen								
62	3	+ Sonstige Transfereinzahlungen								
63	4	+ öffentlich-rechtliche Leistungsentgelte								
641- 642, 646	5	+ privatrechtliche Leistungsentgelte								
648	6	+ Kostenerstattungen und Kostenumlagen								
65	7	+ sonstige Einzahlungen								
66	8	+ Zinsen und sonstige Finanzeinzahlungen								
	9	= Einzahlungen aus laufender Verwaltungstätigkeit (= Zeilen 1 bis 8)								
70	10	Personalauszahlungen			24.300		24.900	25.200	25.600	
		7012000 Entgelte Beschäftigte			20.600		21.000	21.300	21.600	
		7022000 Beiträge zu Versorgungskassen Arbeitnehmerinnen und Arbeitnehmer			1.400		1.500	1.500	1.500	
		7032000 Sozialversicherungsbeiträge Arbeitnehmerinnen und Arbeitnehmer			2.300		2.400	2.400	2.500	
71	11	+ Versorgungsauszahlungen								
72	12	+ Auszahlungen für Sach- und Dienstleistungen			6.700		6.700	6.700	6.700	
		7251000 Haltung von Fahrzeugen			3.700		3.700	3.700	3.700	
		7271000 Besondere Verwaltungs- und Betriebsauszahlungen			3.000		3.000	3.000	3.000	
75	13	- Zinsen und sonstige Finanzauszahlungen								
73	14	+ Transferauszahlungen								
74	15	+ sonstige Auszahlungen								
	16	= Auszahlungen aus laufender Verwaltungstätigkeit (= Zeilen 10 bis 15)			31.000		31.600	31.900	32.300	
	17	= Saldo aus laufender Verwaltungstätigkeit (= Zeilen 9 / 16)			-31.000		-31.600	-31.900	-32.300	
		Investitionstätigkeit								
681	18	Einzahlungen aus Zuweisungen und Zuschüsse für Investitionen und Investitionsförderungsmaßnahmen								
682	19	+ Einzahlungen aus der Veräußerung von Grundstücken und Gebäuden								
683	20	+ Einzahlungen aus der Veräußerungen von beweglichem Anlagevermögen								
684	21	+ Einzahlungen aus der Veräußerungen von Finanzanlagen								
685	22	+ Einzahlungen aus der Abwicklung von Baumaßnahmen								
686	23	+ Einzahlungen aus Rückflüssen (für Investitionen und Investitionsförderungsmaßnahmen Dritter)								
688	24	+ Einzahlungen aus Beiträgen u.ä. Entgelten								
689	25	+ sonstige Investitionseinzahlungen								
	26	= Summe der investiven Einzahlungen (= Zeilen 18 bis 25)								
781	27	Auszahlungen von Zuweisungen und Zuschüssen für Investitionen und Investitionsförderungsmaßnahmen								
782	28	+ Auszahlungen für den Erwerb von Grundstücken und Gebäuden								
783	29	+ Auszahlungen für den Erwerb von beweglichem Anlagevermögen			1.000		1.000	1.000	1.000	
		7832000 Auszahlungen aus dem Erwerb von beweglichen Sachen des Anlagevermögens oberhalb der Wertgrenze i.H.v. 150 Euro und bis einschl. der Wertgrenze i.H.v. 1.000 Euro			1.000		1.000	1.000	1.000	
784	30	+ Auszahlungen für den Erwerb von Finanzanlagen								
785	31	+ Auszahlungen für Baumaßnahmen								
786	32	+ Auszahlungen für die Gewährung von Ausleihungen (für Investitionen und Investitionsförderungsmaßnahmen Dritter)								
787	33	+ Sonstige Investitionsauszahlungen								
	34	= Summe der investiven Auszahlungen (= Zeilen 27 bis 33)			1.000		1.000	1.000	1.000	

Hauptproduktbereich	5	Gestaltung der Umwelt
Produktbereich	57	Wirtschaft und Tourismus
Produkt	57320	Bauhof

Ein- und Auszahlungsarten		Ergebnis 2020 in EUR	Ansatz 2021 in EUR	Ansatz 2022 in EUR	VE ³ in EUR	Planung 2023 in EUR	Planung 2024 in EUR	Planung 2025 in EUR	Planung 2026 ⁴ in EUR	
1 ⁵	2 ⁶	3	4	5	6	7	8	9	10	11
	35	= Saldo aus Investitionstätigkeit (= Zeilen 26 / 34)			-1.000		-1.000	-1.000	-1.000	
672	35a	Einzahlungen aus fremden Finanzmitteln								
772	35b	Auszahlungen aus fremden Finanzmitteln								
	35c	Saldo aus fremden Finanzmitteln								
	36	= Finanzmittelüberschuss/-fehlbetrag (= Zeilen 17, 35, und 35c)			-32.000		-32.600	-32.900	-33.300	

Hauptproduktbereich	6	Zentrale Finanzleistungen
Produktbereich	61	Allgemeine Finanzwirtschaft
Produkt	61100	Steuern, allgemeine Zuweisungen, allgemeine Umlagen

Teilergebnisplan¹

Ertrags- und Aufwandsarten			Ergebnis 2020 in EUR	Ansatz 2021 in EUR	Ansatz 2022 in EUR	Planung 2023 in EUR	Planung 2024 in EUR	Planung 2025 in EUR
1 ²	2 ³	3	4	5	6	7	8	9
40	1	Steuern und ähnliche Abgaben			690.600	716.000	747.100	779.900
		4011000 Grundsteuer A			14.800	14.800	14.800	14.800
		4012000 Grundsteuer B			100.900	100.900	100.900	100.900
		4013000 Gewerbesteuer			38.000	38.000	38.000	38.000
		4021000 Gemeindeanteil an der Einkommensteuer			472.100	500.400	530.400	562.200
		4022000 Gemeindeanteil an der Umsatzsteuer			6.900	7.000	7.100	7.100
		4032000 Hundesteuer			5.300	5.000	5.000	5.000
		4051000 Leistungen nach dem Familienleistungsausgleich			52.600	49.900	50.900	51.900
41	2	+ Zuwendungen und allgemeine Umlagen			323.200	336.000	356.000	370.100
		4111000 Schlüsselzuweisungen vom Land			320.600	333.400	353.400	367.500
		4131000 Sonstige allgemeine Zuweisungen vom Land			2.600	2.600	2.600	2.600
42	3	+ sonstige Transfererträge						
43	4	+ öffentlich-rechtliche Leistungsentgelte						
441- 442, 446	5	+ privatrechtliche Leistungsentgelte						
448	6	+ Kostenerstattungen und Kostenumlagen						
45	7	+ sonstige Erträge			100	100	100	100
		4565000 Verzinsung von Steuermachforderungen und Steuererstattungen			100	100	100	100
471	8	+ aktivierte Eigenleistungen						
472	9	+/- Bestandsveränderungen						
	10	= Erträge (= Zeilen 1 bis 9)			1.013.900	1.052.100	1.103.200	1.150.100
50	11	Personalaufwendungen						
51	12	+ Versorgungsaufwendungen						
52	13	+ Aufwendungen für Sach- und Dienstleistungen						
57	14	+ bilanzielle Abschreibungen						
53	15	+ Transferaufwendungen			555.500	563.900	572.200	580.800
		5341000 Gewerbesteuerumlage			4.000	4.000	4.000	4.000
		5372100 Allgemeine Umlagen an Kreis (Kreisumlage)			353.600	359.000	364.300	369.800
		5372210 Allgemeine Umlagen an das Amt GuMS (Amtsumlage)			197.900	200.900	203.900	207.000
54	16	+ sonstige Aufwendungen						
54291	17	davon Verfügungsmittel						
	18	= Aufwendungen (= Zeilen 11 bis 16)			555.500	563.900	572.200	580.800
	19	= Ergebnis der laufenden Verwaltungstätigkeit (= Zeilen 10 / 18)			458.400	488.200	531.000	569.300
46000 0- 46199 8, 462- 469	20	+ Finanzerträge						
55000 0- 55199 8, 552- 559	21	- Zinsen und sonstige Finanzaufwendungen			100	100	100	100
		5592000 Verzinsung von Steuermachforderungen und Steuererstattungen			100	100	100	100
	22	= Finanzergebnis (= Zeilen 20 und 21)			-100	-100	-100	-100
	23	= Ergebnis vor Berücksichtigung der internen Leistungsbeziehungen (= Zeilen 19 und 22)			458.300	488.100	530.900	569.200
48	24	+ Erträge aus internen Leistungsbeziehungen						
58	25	- Aufwendungen aus internen Leistungsbeziehungen						
	26	= Ergebnis (= Zeilen 23, 24, 25)			458.300	488.100	530.900	569.200

Hauptproduktbereich	6	Zentrale Finanzleistungen
Produktbereich	61	Allgemeine Finanzwirtschaft
Produkt	61100	Steuern, allgemeine Zuweisungen, allgemeine Umlagen

Teilfinanzplan^{1,2}

Ein- und Auszahlungsarten			Ergebnis 2020 in EUR	Ansatz 2021 in EUR	Ansatz 2022 in EUR	VE ³ in EUR	Planung 2023 in EUR	Planung 2024 in EUR	Planung 2025 in EUR	Planung 2026 ⁴ in EUR
1 ⁵	2 ⁶	3	4	5	6	7	8	9	10	11
		laufende Verwaltungstätigkeit								
60	1	Steuern und ähnliche Abgaben			690.600		716.000	747.100	779.900	
		6011000 Grundsteuer A			14.800		14.800	14.800	14.800	
		6012000 Grundsteuer B			100.900		100.900	100.900	100.900	
		6013000 Gewerbesteuer			38.000		38.000	38.000	38.000	
		6021000 Gemeindeanteile an der Einkommensteuer			472.100		500.400	530.400	562.200	
		6022000 Gemeindeanteile an der Umsatzsteuer			6.900		7.000	7.100	7.100	
		6032000 Hundesteuer			5.300		5.000	5.000	5.000	
		6051000 Leistungen nach dem Familienleistungsausgleich nach § 17 BbgFAG			52.600		49.900	50.900	51.900	
61	2	+ Zuwendungen und allgemeine Umlagen			323.200		336.000	356.000	370.100	
		6111000 Schlüsselzuweisungen vom Land			320.600		333.400	353.400	367.500	
		6131000 Sonstige allgemeine Zuweisungen vom Land			2.600		2.600	2.600	2.600	
62	3	+ Sonstige Transfereinzahlungen								
63	4	+ öffentlich-rechtliche Leistungsentgelte								
641-642, 646	5	+ privatrechtliche Leistungsentgelte								
648	6	+ Kostenerstattungen und Kostenumlagen								
65	7	+ sonstige Einzahlungen			100		100	100	100	
		6565000 Verzinsung von Steuernachforderungen und Steuererstattungen			100		100	100	100	
66	8	+ Zinsen und sonstige Finanzeinzahlungen								
	9	= Einzahlungen aus laufender Verwaltungstätigkeit (= Zeilen 1 bis 8)			1.013.900		1.052.100	1.103.200	1.150.100	
70	10	Personalauszahlungen								
71	11	+ Versorgungsauszahlungen								
72	12	+ Auszahlungen für Sach- und Dienstleistungen								
75	13	- Zinsen und sonstige Finanzauszahlungen			100		100	100	100	
		7592000 Verzinsung von Steuernachforderungen und Steuererstattungen			100		100	100	100	
73	14	+ Transferauszahlungen			555.500		563.900	572.200	580.800	
		7341000 Gewerbesteuerumlage			4.000		4.000	4.000	4.000	
		7372100 Allgemeine Umlagen an den Kreis			353.600		359.000	364.300	369.800	
		7372210 Amtsumlage			197.900		200.900	203.900	207.000	
74	15	+ sonstige Auszahlungen								
	16	= Auszahlungen aus laufender Verwaltungstätigkeit (= Zeilen 10 bis 15)			555.600		564.000	572.300	580.900	
	17	= Saldo aus laufender Verwaltungstätigkeit (= Zeilen 9 / 16)			458.300		488.100	530.900	569.200	
		Investitionstätigkeit								
681	18	Einzahlungen aus Zuweisungen und Zuschüsse für Investitionen und Investitionsförderungsmaßnahmen								
682	19	+ Einzahlungen aus der Veräußerung von Grundstücken und Gebäuden								
683	20	+ Einzahlungen aus der Veräußerungen von beweglichem Anlagevermögen								
684	21	+ Einzahlungen aus der Veräußerungen von Finanzanlagen								
685	22	+ Einzahlungen aus der Abwicklung von Baumaßnahmen								
686	23	+ Einzahlungen aus Rückflüssen (für Investitionen und Investitionsförderungsmaßnahmen Dritter)								
688	24	+ Einzahlungen aus Beiträgen u.ä. Entgelten								
689	25	+ sonstige Investitionseinzahlungen								
	26	= Summe der investiven Einzahlungen (= Zeilen 18 bis 25)								
781	27	Auszahlungen von Zuweisungen und Zuschüssen für Investitionen und Investitionsförderungsmaßnahmen								
782	28	+ Auszahlungen für den Erwerb von Grundstücken und Gebäuden								
783	29	+ Auszahlungen für den Erwerb von beweglichem Anlagevermögen								

Hauptproduktbereich	6	Zentrale Finanzleistungen
Produktbereich	61	Allgemeine Finanzwirtschaft
Produkt	61100	Steuern, allgemeine Zuweisungen, allgemeine Umlagen

Ein- und Auszahlungsarten			Ergebnis 2020 in EUR	Ansatz 2021 in EUR	Ansatz 2022 in EUR	VE ³ in EUR	Planung 2023 in EUR	Planung 2024 in EUR	Planung 2025 in EUR	Planung 2026 ⁴ in EUR
1 ⁵	2 ⁶	3	4	5	6	7	8	9	10	11
784	30	+ Auszahlungen für den Erwerb von Finanzanlagen								
785	31	+ Auszahlungen für Baumaßnahmen								
786	32	+ Auszahlungen für die Gewährung von Ausleihungen (für Investitionen und Investitionsförderungsmaßnahmen Dritter)								
787	33	+ Sonstige Investitionsauszahlungen								
	34	= Summe der investiven Auszahlungen (= Zeilen 27 bis 33)								
	35	= Saldo aus Investitionstätigkeit (= Zeilen 26 / 34)								
672	35a	Einzahlungen aus fremden Finanzmitteln								
772	35b	Auszahlungen aus fremden Finanzmitteln								
	35c	Saldo aus fremden Finanzmitteln								
	36	= Finanzmittelüberschuss/-fehlbetrag (= Zeilen 17, 35, und 35c)			458.300		488.100	530.900	569.200	

Hauptproduktbereich	6	Zentrale Finanzleistungen
Produktbereich	61	Allgemeine Finanzwirtschaft
Produkt	61200	Sonstige allgemeine Finanzwirtschaft

Teilergebnisplan¹

Ertrags- und Aufwandsarten			Ergebnis 2020 in EUR	Ansatz 2021 in EUR	Ansatz 2022 in EUR	Planung 2023 in EUR	Planung 2024 in EUR	Planung 2025 in EUR
1 ²	2 ³	3	4	5	6	7	8	9
40	1	Steuern und ähnliche Abgaben						
41	2	+ Zuwendungen und allgemeine Umlagen						
42	3	+ sonstige Transfererträge						
43	4	+ öffentlich-rechtliche Leistungsentgelte						
441- 442, 446	5	+ privatrechtliche Leistungsentgelte						
448	6	+ Kostenerstattungen und Kostenumlagen						
45	7	+ sonstige Erträge			100	100	100	100
		4562000 Säumniszuschläge			100	100	100	100
471	8	+ aktivierte Eigenleistungen						
472	9	+/- Bestandsveränderungen						
	10	= Erträge (= Zeilen 1 bis 9)			100	100	100	100
50	11	Personalaufwendungen						
51	12	+ Versorgungsaufwendungen						
52	13	+ Aufwendungen für Sach- und Dienstleistungen						
57	14	+ bilanzielle Abschreibungen						
53	15	+ Transferaufwendungen						
54	16	+ sonstige Aufwendungen						
54291	17	davon Verfügungsmittel						
	18	= Aufwendungen (= Zeilen 11 bis 16)						
	19	= Ergebnis der laufenden Verwaltungstätigkeit (= Zeilen 10 / 18)			100	100	100	100
46000 0- 46199 8, 462- 469	20	+ Finanzerträge			200	200	200	200
		4617000 Zinserträge von Kreditinstituten			100	100	100	100
		4651000 Gewinnanteile aus verbundenen Unternehmen und Beteiligungen			100	100	100	100
55000 0- 55199 8, 552- 559	21	- Zinsen und sonstige Finanzaufwendungen			500	1.600	1.400	1.300
		5517000 Zinsaufwendungen an Kreditinstitute			500	1.600	1.400	1.300
	22	= Finanzergebnis (= Zeilen 20 und 21)			-300	-1.400	-1.200	-1.100
	23	= Ergebnis vor Berücksichtigung der internen Leistungsbeziehungen (= Zeilen 19 und 22)			-200	-1.300	-1.100	-1.000
48	24	+ Erträge aus internen Leistungsbeziehungen						
58	25	- Aufwendungen aus internen Leistungsbeziehungen						
	26	= Ergebnis (= Zeilen 23, 24, 25)			-200	-1.300	-1.100	-1.000

Hauptproduktbereich	6	Zentrale Finanzleistungen
Produktbereich	61	Allgemeine Finanzwirtschaft
Produkt	61200	Sonstige allgemeine Finanzwirtschaft

Teilfinanzplan^{1,2}

Ein- und Auszahlungsarten			Ergebnis 2020 in EUR	Ansatz 2021 in EUR	Ansatz 2022 in EUR	VE ³ in EUR	Planung 2023 in EUR	Planung 2024 in EUR	Planung 2025 in EUR	Planung 2026 ⁴ in EUR
15	26	3	4	5	6	7	8	9	10	11
		laufende Verwaltungstätigkeit								
60	1	Steuern und ähnliche Abgaben								
61	2	+ Zuwendungen und allgemeine Umlagen								
62	3	+ Sonstige Transfereinzahlungen								
63	4	+ öffentlich-rechtliche Leistungsentgelte								
641- 642, 646	5	+ privatrechtliche Leistungsentgelte								
648	6	+ Kostenerstattungen und Kostenumlagen								
65	7	+ sonstige Einzahlungen			100		100	100	100	
		6562000 Säumniszuschläge			100		100	100	100	
66	8	+ Zinsen und sonstige Finanzeinzahlungen			200		200	200	200	
		6617000 Zinseinzahlungen von Kreditinstituten			100		100	100	100	
		6651000 Gewinnanteile aus verbundenen Unternehmen und Beteiligungen			100		100	100	100	
	9	= Einzahlungen aus laufender Verwaltungstätigkeit (= Zeilen 1 bis 8)			300		300	300	300	
70	10	Personalauszahlungen								
71	11	+ Versorgungsauszahlungen								
72	12	+ Auszahlungen für Sach- und Dienstleistungen								
75	13	- Zinsen und sonstige Finanzauszahlungen			500		1.600	1.400	1.300	
		7517000 Zinsauszahlungen an Kreditinstitute			500		1.600	1.400	1.300	
73	14	+ Transferauszahlungen								
74	15	+ sonstige Auszahlungen								
	16	= Auszahlungen aus laufender Verwaltungstätigkeit (= Zeilen 10 bis 15)			500		1.600	1.400	1.300	
	17	= Saldo aus laufender Verwaltungstätigkeit (= Zeilen 9 / 16)			-200		-1.300	-1.100	-1.000	
		Investitionstätigkeit								
681	18	Einzahlungen aus Zuweisungen und Zuschüsse für Investitionen und Investitionsförderungsmaßnahmen								
682	19	+ Einzahlungen aus der Veräußerung von Grundstücken und Gebäuden								
683	20	+ Einzahlungen aus der Veräußerungen von beweglichem Anlagevermögen								
684	21	+ Einzahlungen aus der Veräußerungen von Finanzanlagen								
685	22	+ Einzahlungen aus der Abwicklung von Baumaßnahmen								
686	23	+ Einzahlungen aus Rückflüssen (für Investitionen und Investitionsförderungsmaßnahmen Dritter)								
688	24	+ Einzahlungen aus Beiträgen u.ä. Entgelten								
689	25	+ sonstige Investitionseinzahlungen								
	26	= Summe der investiven Einzahlungen (= Zeilen 18 bis 25)								
781	27	Auszahlungen von Zuweisungen und Zuschüssen für Investitionen und Investitionsförderungsmaßnahmen								
782	28	+ Auszahlungen für den Erwerb von Grundstücken und Gebäuden								
783	29	+ Auszahlungen für den Erwerb von beweglichem Anlagevermögen								
784	30	+ Auszahlungen für den Erwerb von Finanzanlagen								
785	31	+ Auszahlungen für Baumaßnahmen								
786	32	+ Auszahlungen für die Gewährung von Ausleihungen (für Investitionen und Investitionsförderungsmaßnahmen Dritter)								
787	33	+ Sonstige Investitionsauszahlungen								
	34	= Summe der investiven Auszahlungen (= Zeilen 27 bis 33)								
	35	= Saldo aus Investitionstätigkeit (= Zeilen 26 / 34)								
672	35a	Einzahlungen aus fremden Finanzmitteln								
772	35b	Auszahlungen aus fremden Finanzmitteln								
	35c	Saldo aus fremden Finanzmitteln								
	36	= Finanzmittelüberschuss/-fehlbetrag (= Zeilen 17, 35, und 35c)			-200		-1.300	-1.100	-1.000	

Hauptproduktbereich	6	Zentrale Finanzleistungen
Produktbereich	61	Allgemeine Finanzwirtschaft
Produkt	61200	Sonstige allgemeine Finanzwirtschaft

Ein- und Auszahlungsarten		Ergebnis 2020 in EUR	Ansatz 2021 in EUR	Ansatz 2022 in EUR	VE ³ in EUR	Planung 2023 in EUR	Planung 2024 in EUR	Planung 2025 in EUR	Planung 2026 ⁴ in EUR	
1 ⁵	2 ⁶	3	4	5	6	7	8	9	10	11

7. Alterspyramide

Groß Nordende : Stand 12.10.2021

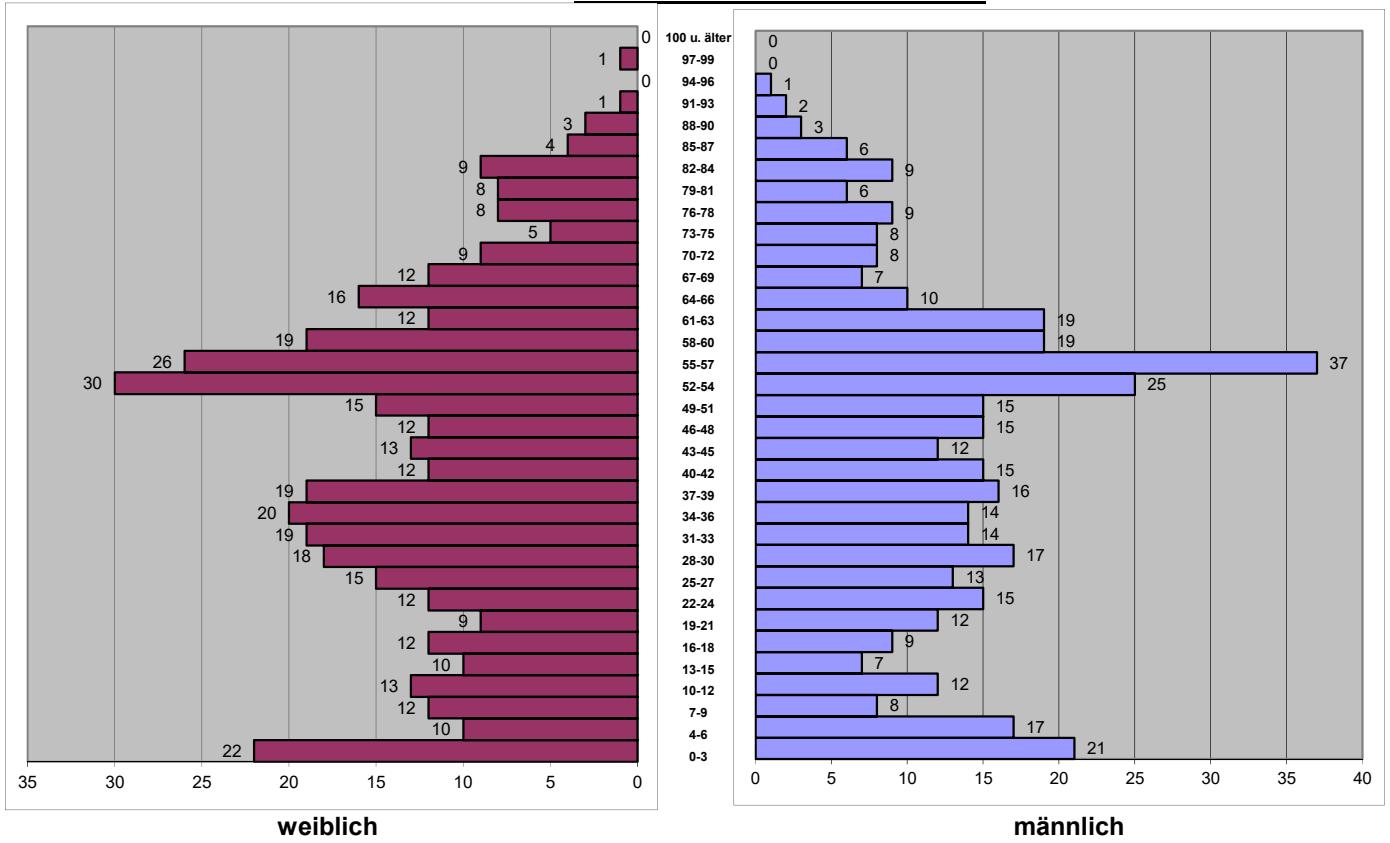

Altersaufteilung 0 - 6	männlich	weiblich
01.08.2015 - 31.07.2016	5	4
01.08.2016 - 31.07.2017	7	4
01.08.2017 - 31.07.2018	7	9
01.08.2018 - 31.07.2019	6	6
01.08.2019 - 31.07.2020	4	2
01.08.2020 - 31.07.2021	5	5
01.08.2021 - ..	0	1
	34	31

Zeitraum	männlich	weiblich	gesamt
0-3	21	22	43
4-6	17	10	27
7-9	8	12	20
10-12	12	13	25
13-15	7	10	17
16-18	9	12	21
19-21	12	9	21
22-24	15	12	27
25-27	13	15	28
28-30	17	18	35
31-33	14	19	33
34-36	14	20	34
37-39	16	19	35
40-42	15	12	27
43-45	12	13	25
46-48	15	12	27
49-51	15	15	30
52-54	25	30	55
55-57	37	26	63
58-60	19	19	38
61-63	19	12	31
64-66	10	16	26
67-69	7	12	19
70-72	8	9	17
73-75	8	5	13
76-78	9	8	17
79-81	6	8	14
82-84	9	9	18
85-87	6	4	10
88-90	3	3	6
91-93	2	1	3
94-96	1	0	1
97-99	0	1	1
100 u. älter	0	0	0
gesamt	401	406	807